

Handwritten scribbles in the top right corner, possibly initials or a signature.

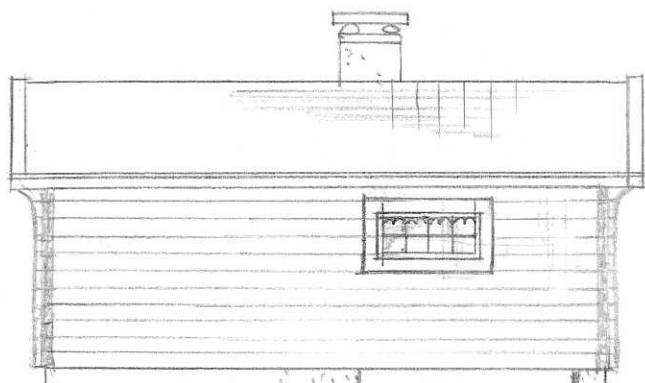

Handwritten text below the elevation sketch, possibly a scale or measurement.

Handwritten text at the bottom right corner, possibly a date or reference number.

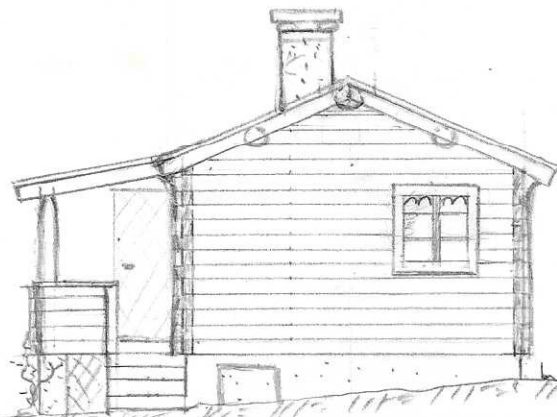
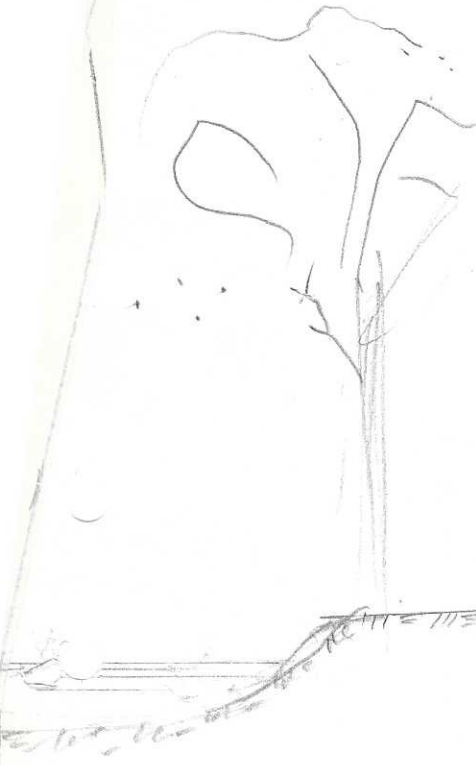
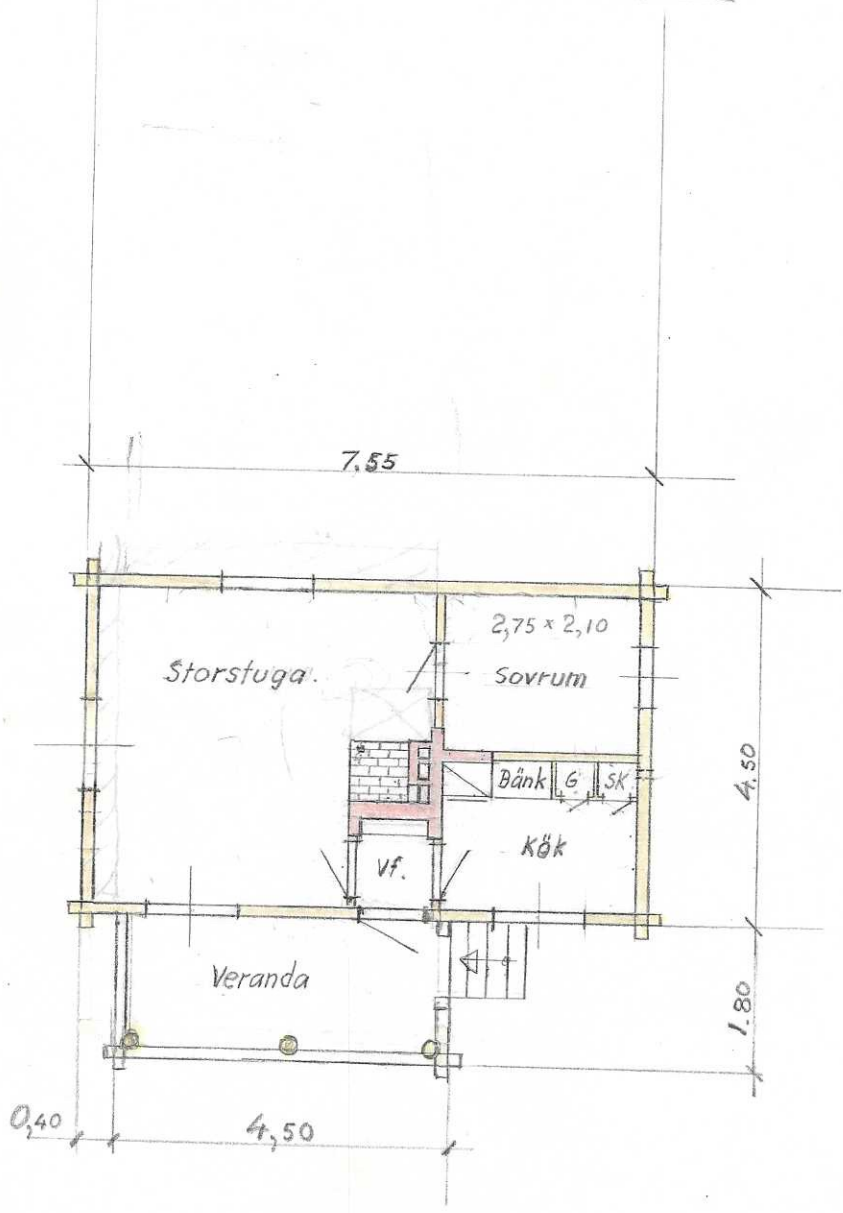
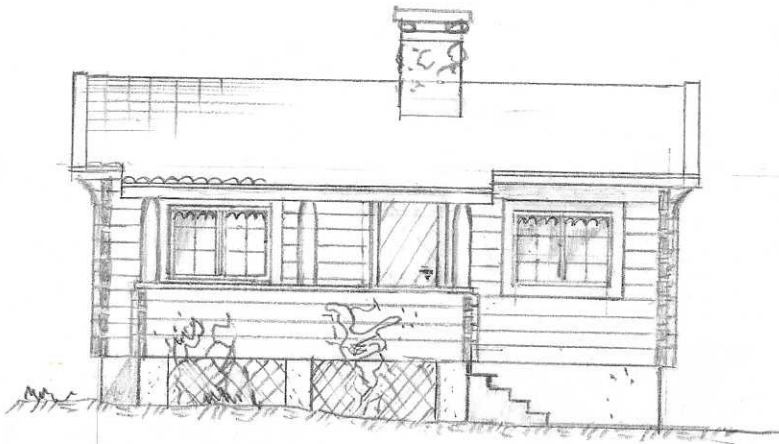

34 m² + veranda 8 m²

S. Söderman
11.10.27

nybyggnad ombyggnad tillbyggnad förbättring

Anvisningar Fyller i 3 ex och bifogas ansökning om lån. Avses ej som detaljbekrivning och underlag för entreprenadavtal. Blanketten erfordras ej om ansökningen endast avser sanitära eller elektriska installationer. Gäller ansökningen ombyggnad eller förbättring, beskriv byggnaden i befintligt skick, angiv vilka åtgärder som avses samt hur arbetet skall utföras. Beträffande grund, väggar, bjälklag och tak skall fullständiga uppgifter lämnas om konstruktionssätt, material, fabrikat, ytbehandling, dimensioner, volymvikt, betongkvalitet, värme-, ljud- och vattensolering. I fråga om betonghålblock anges antal hålrader.	Inkom till fo Inkom till bostn/lbondn
	Kommun <i>Gustavsberg</i> Länsbeteckning
GRUND Undergrundens beskaffenhet och mäktighet: <input type="checkbox"/> <i>Berg</i>	Fastighetsbeteckning <i>Säby 1.16 Ingarö</i>
Grundläggningssätt:	Sökandens namn <i>Stig Söderman</i>
Yttre grundmurar:	Sökandens adress och telefon <i>Frimärksvägen 4 Enskede 592551</i>
Värmeisolering:	BJÄLKLAG Källarbjälklag: <i>Betong med träbjälklag 2"x4" fullt stenull, 1 1/4" golveträ i hall.</i>
Vattensolering: <i>Asfalt</i>	Mellanbjälklag: <i>Träbjälklag 2 1/2" x 8"</i>
Sockel: <i>Betong</i>	Vindsbjälklag:
Dränering:	Bjälklag under badrum:
Inre grundmurar: <i>Lika de yttre</i>	Altanbjälklag: <i>Betong</i>
VÄGGAR Ytterväggar i allmänhet och under fönster: <i>Timmer 5" x 8"</i>	Balkonger:
Innerväggar bärande: <i>Saknas</i>	Trappor:
lägenhetsskiljande:	TAK Yttertak, snedtak och hanbjälklag: <i>Ryggåstak</i>
trappomslutande:	<i>Takstolar 2 1/2" x 5" m. 1" spant. bräd</i>
mot ouppvärmt utrymme:	<i>Taktegel 1-kup</i>
övriga:	Brandmurar:

RUMSBESKRIVNING

Angiv material och målningsbehandling.
Använd helst litterering enligt Bygg - Ama 1950.

Trapphus:

golv:

väggar:

tak:

snickerier:

Rum:

golv:

väggar:

tak:

snickerier:

Kök:

golv:

väggar:

tak:

snickerier:

Yttre målningsarbeten:

snickerier:

Plåt och smidesarbeten:

Övriga upplysningar

Byggnadsnämndens yttrande

Byggnadslov:

Undersökning för bestämmande
av grundläggningssättet:

lämnat icke lämnat erfordras erfordras ej

För området gäller:

stadsplan byggnadsplan avstyckningsplan utomplansbestämmelser

Inga byggnadsregl. bestämmelser byggnadsförbud

Fastigheten är rättsligt bildad:

ja år nej

Byggnadsritn. och byggn.-beskrivn. kan godkännas för byggnadslov:

utan erinran med erinran enligt bifogat yttrande

Byggnadsnämndens underskrift:

den

VÄRMEINSTALLATION MM

Värmesystem: varmvatten varmluft

radiatorer slingor i golv varmluft-inblåsning varmt golv

själv-cirkulation pump-cirkulation enrörs-system tvårörs-system

Pannutrustning: varmvatten-panna varmluft-panna

Panntyp: storlek m² kcal/tim

Bränsle:

olja koks ved gas el

Oljeeldnings-aggregat: högtryck lågtryck förgasnings-brännare

Material i rörledningar:

Material i skorsten:

Ventilation: självdrag: mekanisk ventilation

Evakueringspipors dimensioner: kök rum

badrum wc tvättstuga torkrum

Övriga upplysningar:

Ansvarig arbetsledare:

Arkitekt:

Byggnadskonstruktör:

Värme- och ventilationskonstruktör:

Sökandens underskrift:

Stockholm den 6.6.59

Stig Söderman

Lånebevilj. organs anteckningar:

godtages godtages med erinringar

Datum

Signum

BYGGNADSLOV

Härmed meddelas tillstånd att i enlighet med denna ritning utföra byggnadsarbete.

Vid byggnadsarbetets utförande skola gällande författningar och vederbörande myndigheters föreskrifter följas.

Stockholm den 3/11 1947

LÄNSSTYRELSENS BYGGNADSINSPEKTÖR

Handwritten signature

SITUATIONSPÄN

Nr 5 by 1¹¹⁶

i Inger socken och Stockholms län



1:3720
1:2000

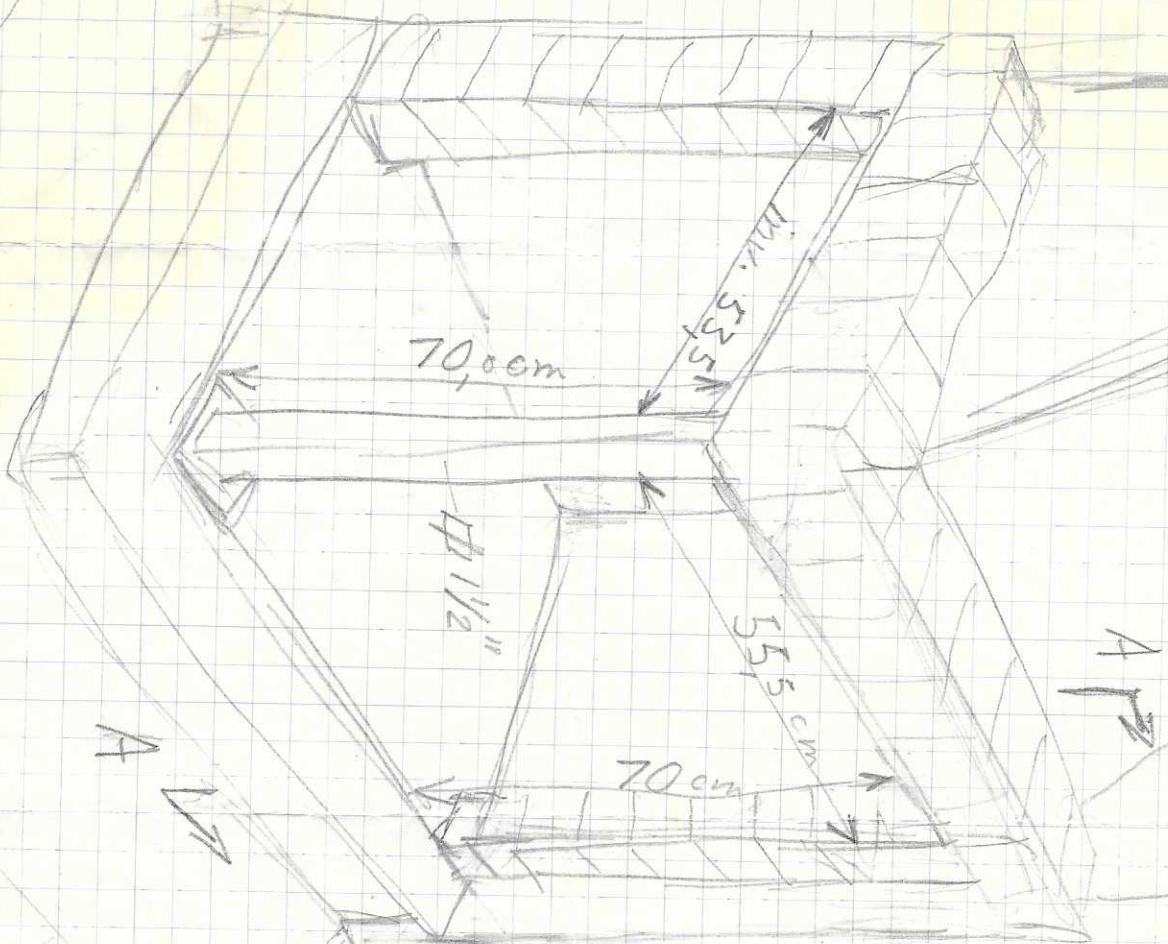

A ↗

A ↘

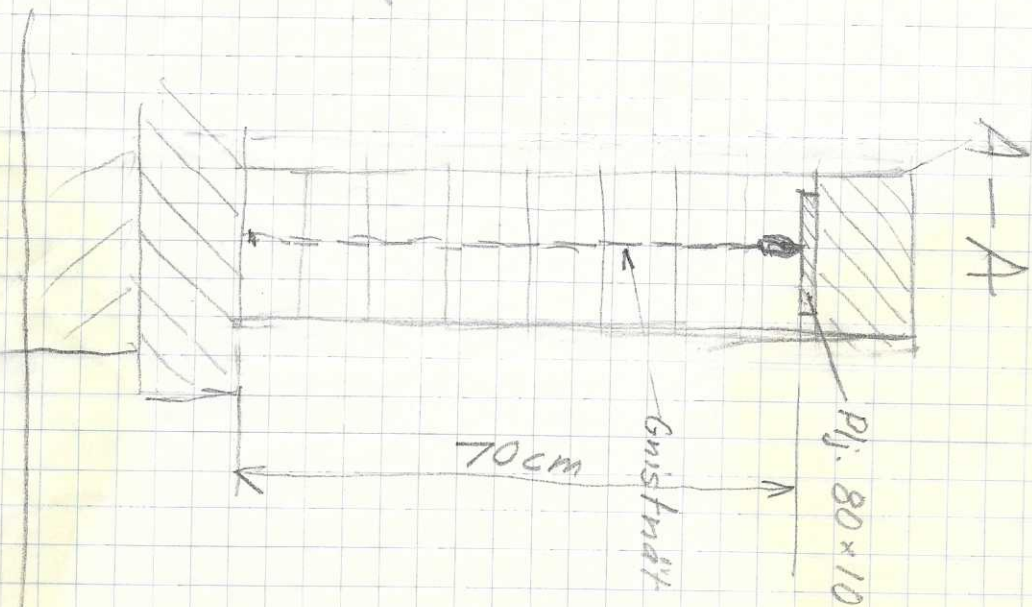

Stig Söderman
 Frimarksvägen 4
 Enskede
 Tel. 592551

5"-8"

Handbilat
timmer



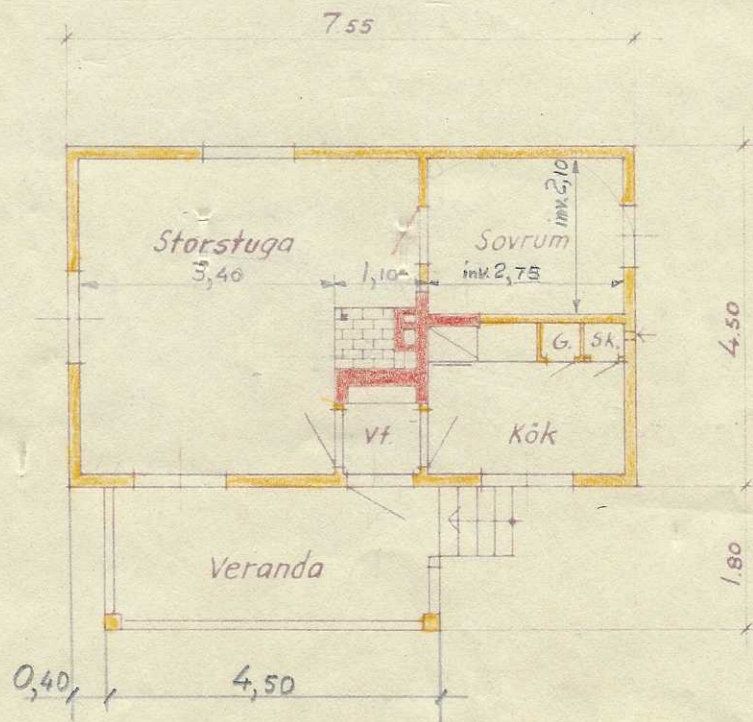
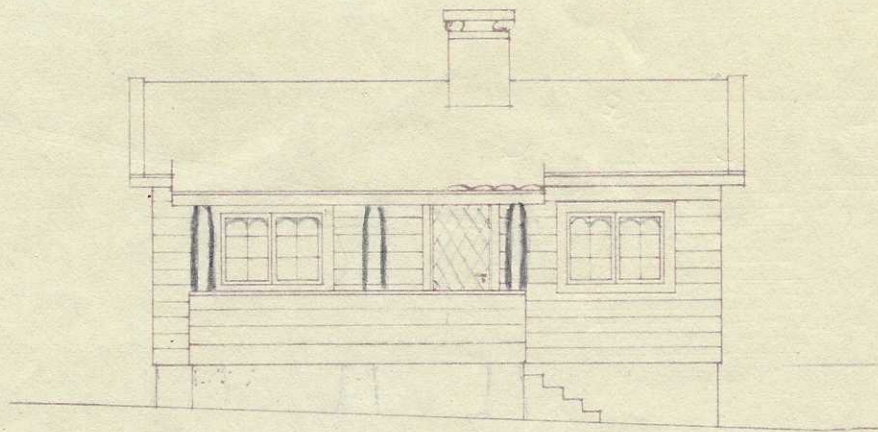

BYGGNADSLOV

Härmed meddelas tillstånd att i enlighet med denna ritning utföra byggnadsarbete.

Vid byggnadsarbetets utförande skola gällande författningar och vederbörande myndigheters föreskrifter följas.

Stockholm den 3/11 1947

LÄNSSTYRELSENS BYGGNADSINSPEKTÖR

Per Holmström

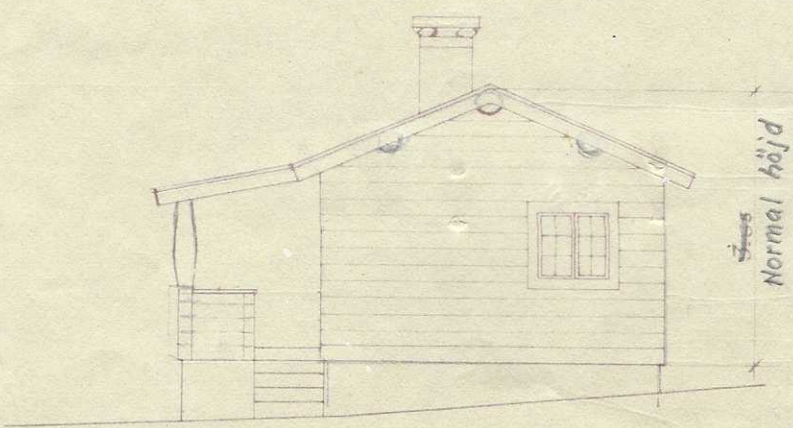
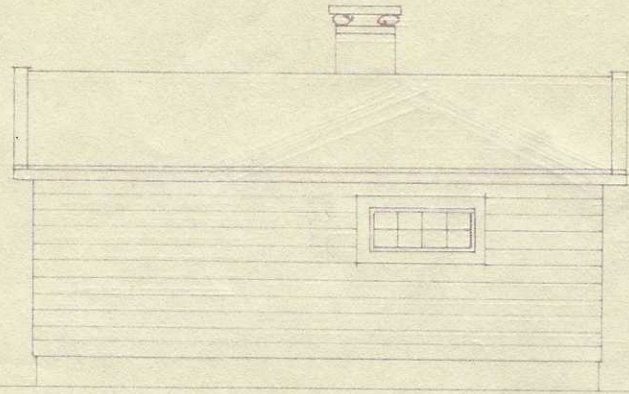

Nybyggnad å Säby 1¹⁶ Ingarö socken. Herr S. Söderman
Skala; 1:100 Dat. 11.10.47 Ril S.S

SA 34

ANSÖKAN OM BYGGNADSLÖV

(ingives i två exemplar)

Dnr

3074

Inkom den

9.6.59

Sökande (fastighetsägare el. likställd)

(efter- och förnamn) Söderman Stig Rune
 (yrke el. titel) Ingeniör
 (nuvarande postadr.) Frimarksvägen 4 Enskede

Byggnadsnämnden
 Gustavsbergs kommun
 GUSTAVSBERG

Byggnads-plats	Stadsdel, samhälle etc	Kvarter och tomtnr (eller annan fastighetsbet.)
	Belägenhet (gatuadress o d)	
Byggnads-företag	(Sätt ring O i gällande ruta)	Typritn. nr
	<input type="checkbox"/> Nybyggnad <input type="checkbox"/> Ombyggnad <input checked="" type="checkbox"/> Till/Påbyggnad	
Bilagor	Ritning utförd av	Byggnadsnämndens anteckn.
	Antal (Siffran inom parentes anger erforderligt antal) ¹⁾	
	(1) Äganderättsbevis eller motsvarande <u>Byggnadslov Reg. nr. 899 (3-11-47)</u>	
	(2) Nybyggnadskarta (tomtkarta)	
	<u>/</u> (3) Situationsplan (kartkopia med husplacering m m) ²⁾	
	<u>/</u> (3) Plan-, genomskärnings- och fasadritning ²⁾	
	<u>/</u> (3) Teknisk beskrivning ²⁾	
	(3) Anmälan om ansvarig arbetsledare med ansvarsförbindelse ⁴⁾	
	Avgift för ritningsgranskning erlägges mot kvitto	

För en...
 för anordnande av vattenklosett eller
 avloppsledning av något slag för äras
 särskilt tillstånd av hälsöversynsmyndigheten

Stockholm den 6-6-1959

(Sökandens underskrift)⁵⁾

(Telefon)

Byggnadsnämndens beslut:

Enligt § _____ den 11-6-59 blev ovanstående ansökan om byggnadslov beviljad

(Byggnadsnämndens underskrift)

Bilagor:

- situationsplan
- ritningar
- teknisk beskrivning
- godkännande av ansvarig arbetsledare

Kvitto å avgifter

Granskn. kr 13.-
 Besiktn. » 13.-
 Konstrukt. » _____
 / _____
 (kassör)

Dnr 3074
Inkom den 9-6-19

BYGGNADSLÖV

Härmed meddelas tillstånd att i enlighet med denna ritning utföra byggnad i b. f. V. d. f. g. s. b. e. t. s. o. f. g. g. ällande. M. n. n. o. n. g. n. v. e. d. e. n. s. h. y. d. i. g. h. e. t. n. r. e. s. k. r. i. t. e. r. f. ö. l. j. a. s.

SITUATIONSPLAN

Över Säby 116

i Ingarö socken och Stockholms län Gustavsberg d. 11/6 1959

BYGGNADSNÄMNDEN GUSTAVSBERG

Esthony

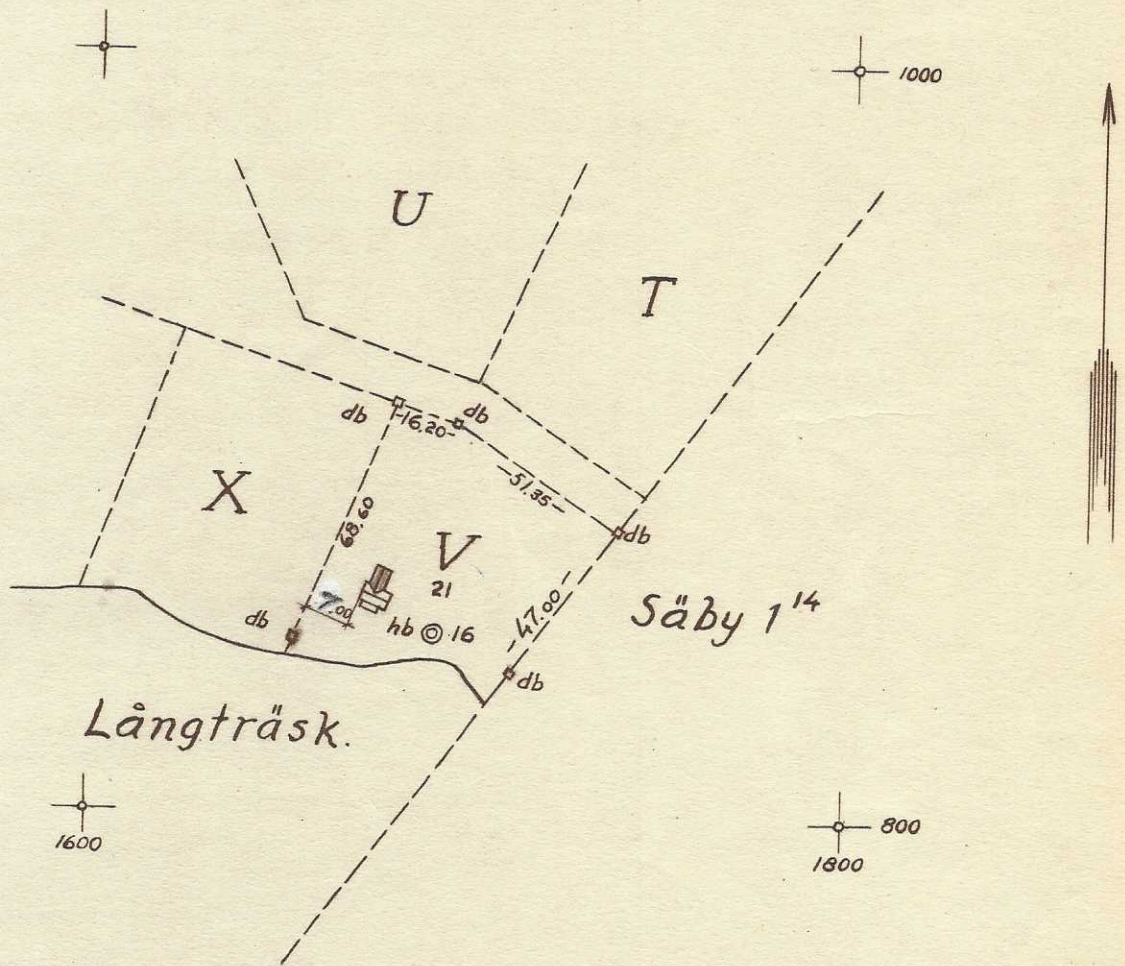

Areal 3720 kvm
Skala 1:2000

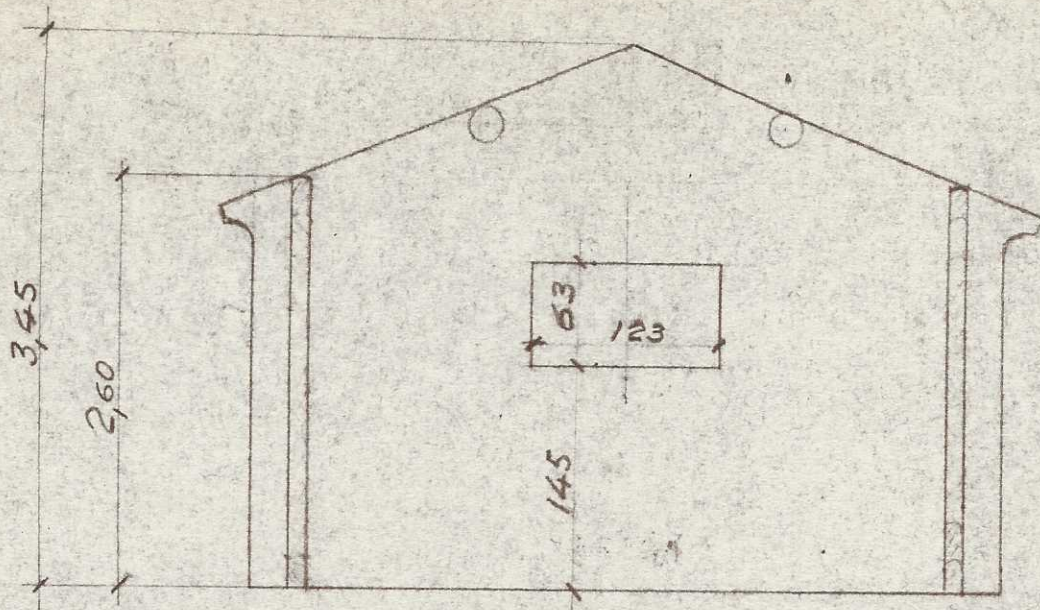

fintlig vägg lutar
 ut 2" upptill,
 för stockarna
 sas 4" och
 sas på platsen)



Materialförteckning.

Stomme handbilad även inv. 5" x 7"-9"

Golvbjälkar 2 1/2" x 8"

Takstolar 2 1/2" x 5"

Åsar 2 st. L=5,70 ϕ 8"

Fönster med förstärkta luckor  järnkant

Ytterdörrar 2st B=80cm, ö smidda g-järn. vänst. ment.

Innertak fasonspänt 1" x 8"

Drev 25 kg. 2st. bilade 2" x 8" L=4,5m.

Yttertak 45m² 1" x 4" räspänt

Formvirke 23m² 3/4" x 4" ohjvlt. utsk.

Fönster kopp. 2st. 120x60 1-luft.

Tillbyggnad av stuga i fastig-

het Säby 1n6, Ingarö socken

Stig Söderman

23.1.58

Tillägg

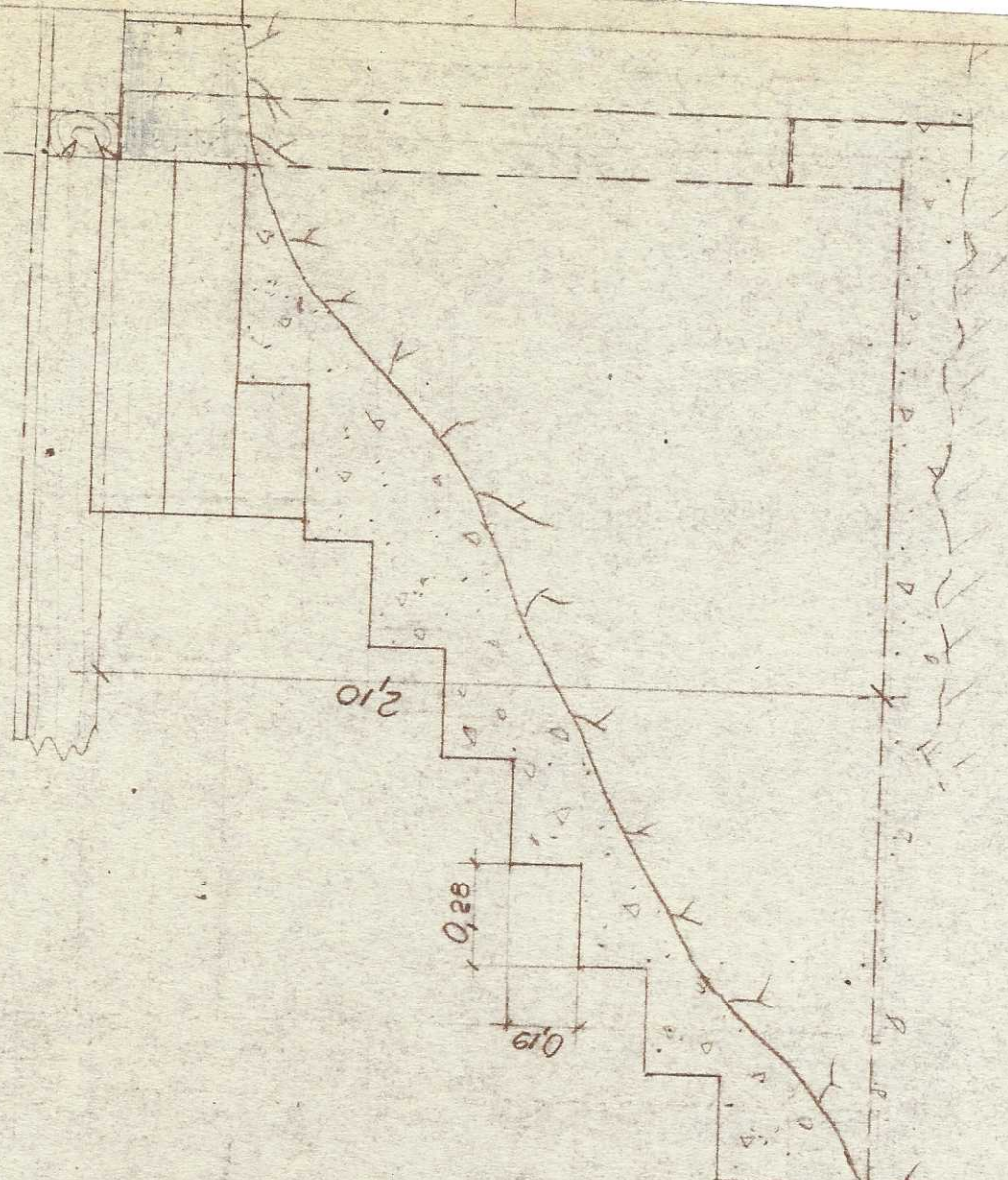
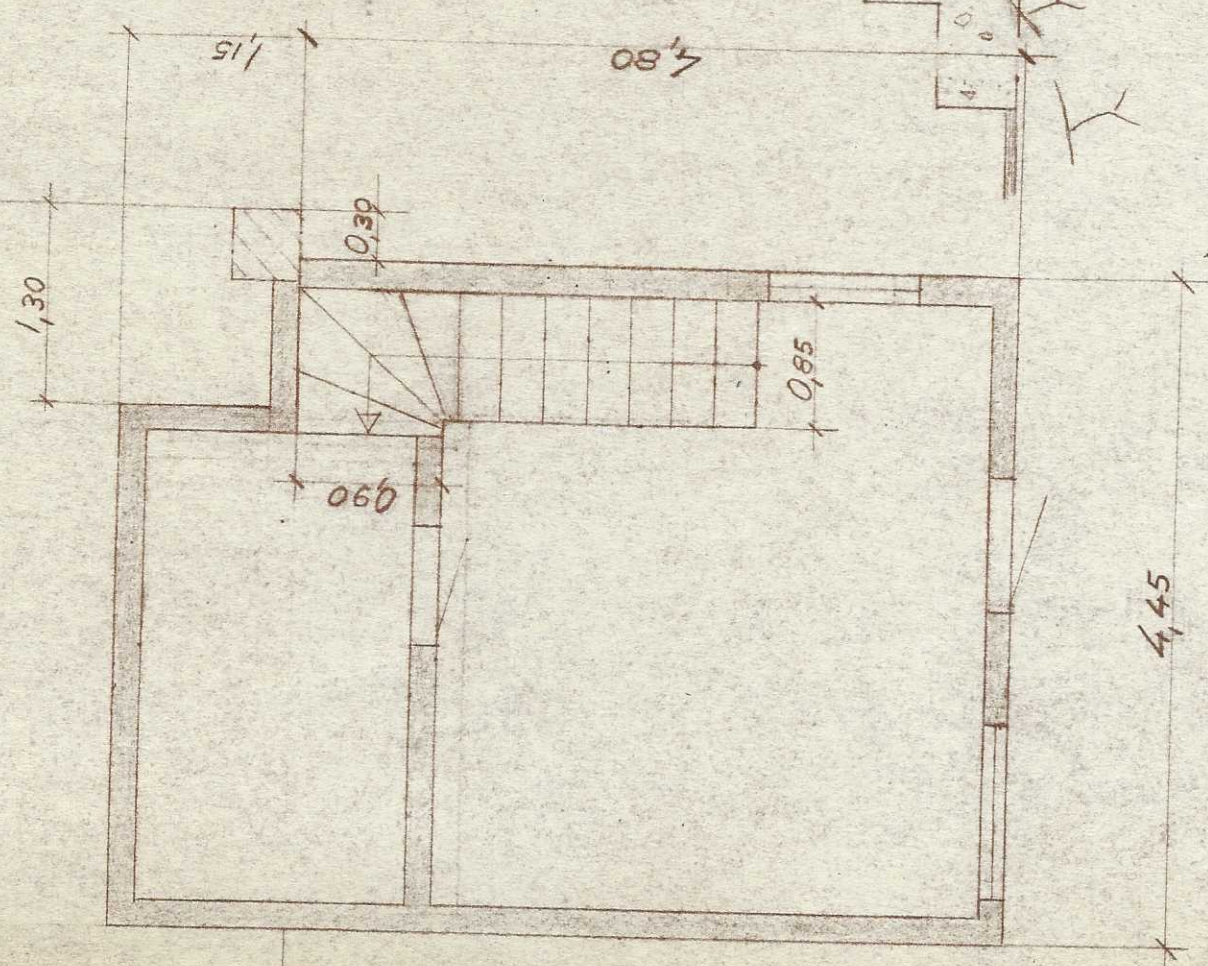

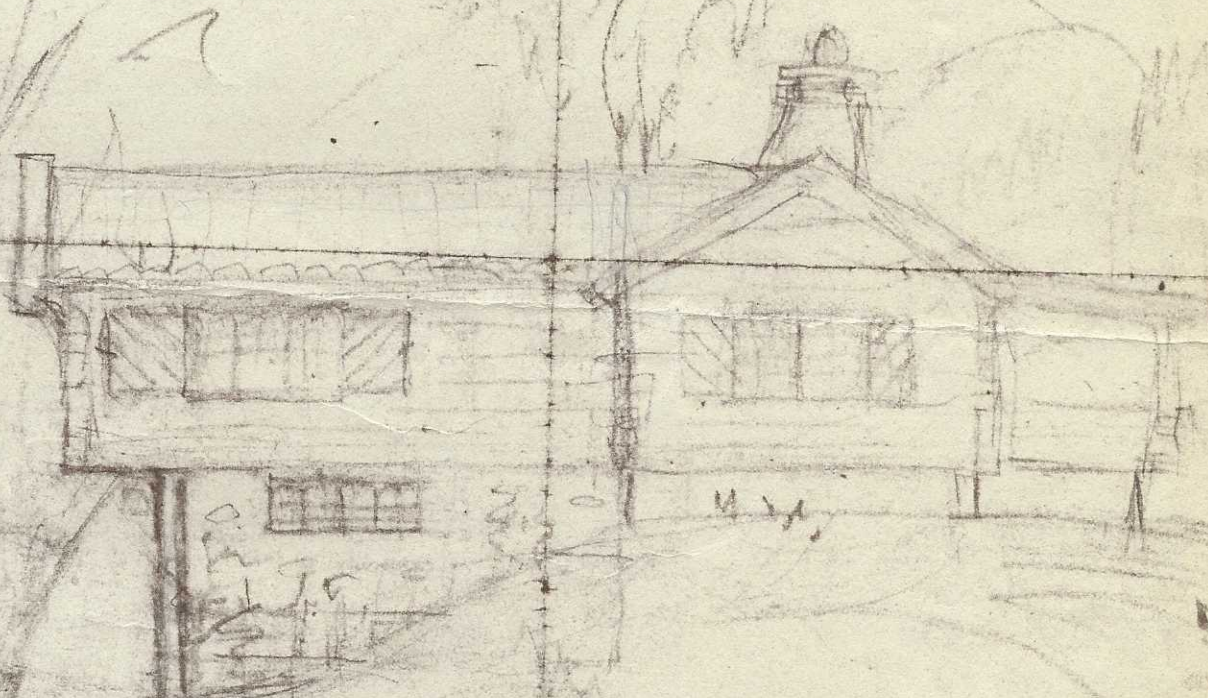

Förslag t tillbyggn
7-1-58 85,

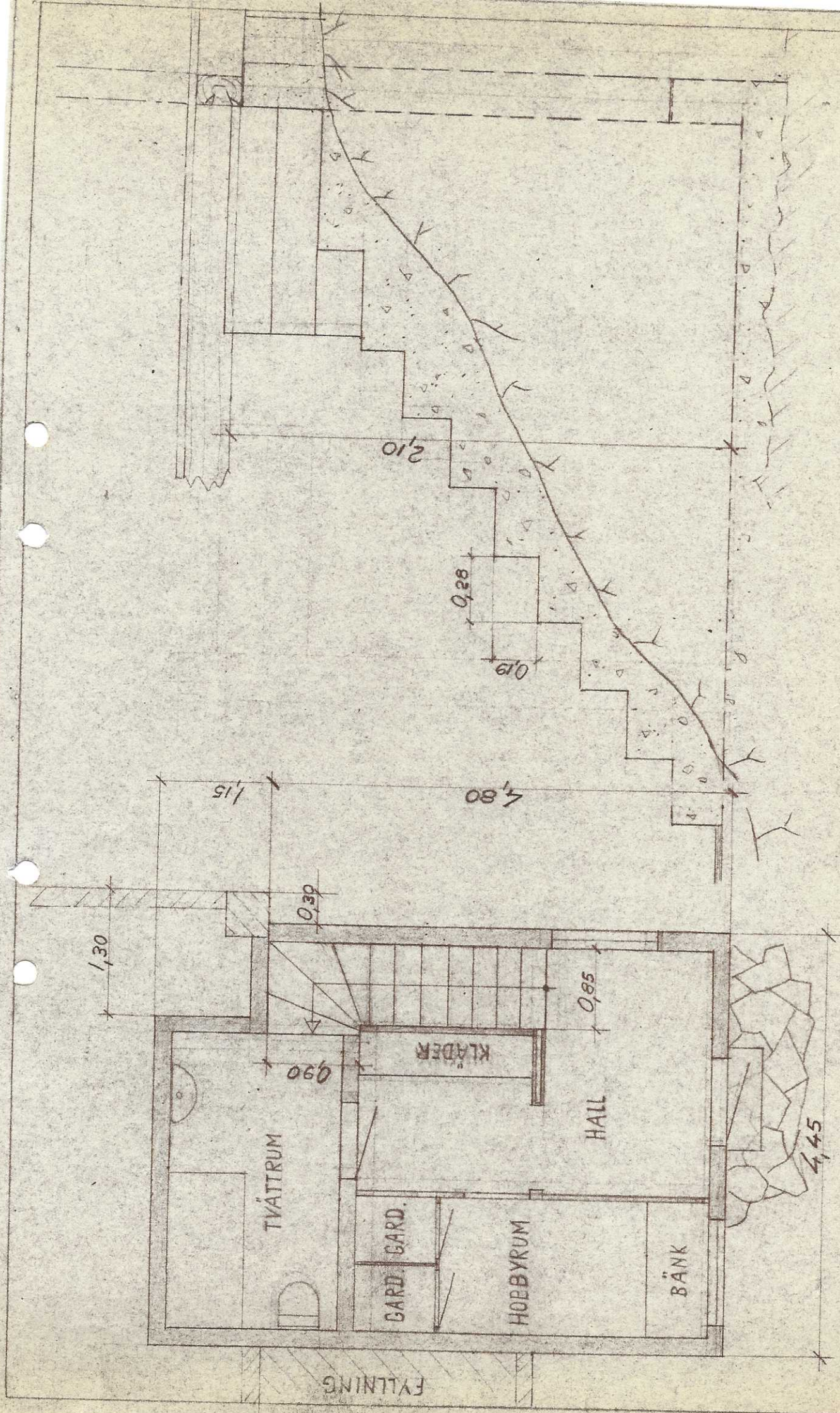

Tillbyggnad av sluga i fästing-
 het Säby 116, Ingardö socken
 Stig Söderman 23.1.58