

ROBERT SANDELL ARKITEKTKONTOR Blekingegatan 24, 118 56 Stockholm mail@robertsandell.se, 073-096 20 87 www.robertsandell.se	Dokument RITNINGSFÖRTECKNING		Sidnr 1																																																																																																																																																																																									
	Projektnamn SÄBY 1-116 OMBYGGNAD ENBOSTADSHUS OCH NYBYGGNAD KOMPLEMENTBYGGNAD MM		Handläggare ROBERT SANDELL																																																																																																																																																																																									
Status FÖRSLAGSHANDLING	Ritning Bet Ritningens innehåll		Projektnr 2132	Datum 2026-06-29																																																																																																																																																																																								
	Skala	Format	Status	Rev.dat Rev																																																																																																																																																																																								
<table border="1"> <thead> <tr> <th>Ritning</th> <th>Bet</th> <th>Ritningens innehåll</th> <th>Skala</th> <th>Format</th> <th>Status</th> <th>Ritningsdatum</th> <th>Ändringsdatum</th> </tr> </thead> <tbody> <tr><td>A-00-0-001</td><td></td><td>BILDER BEFINTLIG UTFORMNING</td><td></td><td>A3</td><td></td><td></td><td></td></tr> <tr><td>A-01-0-001</td><td></td><td>SKISSVY</td><td></td><td>A3</td><td></td><td></td><td></td></tr> <tr><td>A-01-1-001</td><td></td><td>SITUATIONSPLAN ÖVERSIKT</td><td>1:500</td><td>A3</td><td></td><td></td><td></td></tr> <tr><td>A-40-0-301</td><td></td><td>BASTU MM</td><td>1:100</td><td>A3</td><td></td><td></td><td></td></tr> <tr><td>A-40-0-401</td><td></td><td>STUDIO</td><td>1:100</td><td>A3</td><td></td><td></td><td></td></tr> <tr><td>A-40-1-101</td><td></td><td>PLAN 1 (BOTTENVÅNING)</td><td>1:100</td><td>A3</td><td></td><td></td><td></td></tr> <tr><td>A-40-1-101E</td><td></td><td>PLAN 1 (BOTTENVÅNING) - BEFINTLIG U...</td><td>1:100</td><td>A3</td><td></td><td></td><td></td></tr> <tr><td>A-40-1-102</td><td></td><td>PLAN 2 (ÖVERVÅNING)</td><td>1:100</td><td>A3</td><td></td><td></td><td></td></tr> <tr><td>A-40-1-102E</td><td></td><td>PLAN 2 (ÖVERVÅNING) - BEFINTLIG UTF...</td><td>1:100</td><td>A3</td><td></td><td></td><td></td></tr> <tr><td>A-40-1-103</td><td></td><td>PLAN 3 (TAKPLAN)</td><td>1:100</td><td>A3</td><td></td><td></td><td></td></tr> <tr><td>A-40-2-101</td><td></td><td>SEKTION A</td><td>1:100</td><td>A3</td><td></td><td></td><td></td></tr> <tr><td>A-40-2-101E</td><td></td><td>SEKTION A - BEFINTLIG UTFORMNING</td><td>1:100</td><td>A3</td><td></td><td></td><td></td></tr> <tr><td>A-40-2-102</td><td></td><td>SEKTION B</td><td>1:100</td><td>A3</td><td></td><td></td><td></td></tr> <tr><td>A-40-2-102E</td><td></td><td>SEKTION B - BEFINTLIG UTFORMNING</td><td>1:100</td><td>A3</td><td></td><td></td><td></td></tr> <tr><td>A-40-3-101</td><td></td><td>FASAD A1 (MOT SYDVÄST)</td><td>1:100</td><td>A3</td><td></td><td></td><td></td></tr> <tr><td>A-40-3-101E</td><td></td><td>FASAD A1 (MOT SYDVÄST) - BEFINTLIG ...</td><td>1:100</td><td>A3</td><td></td><td></td><td></td></tr> <tr><td>A-40-3-102</td><td></td><td>FASAD A2 (MOT SYDÖST)</td><td>1:100</td><td>A3</td><td></td><td></td><td></td></tr> <tr><td>A-40-3-102E</td><td></td><td>FASAD A2 (MOT SYDÖST) - BEFINTLIG U...</td><td>1:100</td><td>A3</td><td></td><td></td><td></td></tr> <tr><td>A-40-3-103</td><td></td><td>FASAD A3 (MOT NORDÖST)</td><td>1:100</td><td>A3</td><td></td><td></td><td></td></tr> <tr><td>A-40-3-103E</td><td></td><td>FASAD A3 (MOT NORDÖST) - BEFINTLIG ...</td><td>1:100</td><td>A3</td><td></td><td></td><td></td></tr> <tr><td>A-40-3-104</td><td></td><td>FASAD A4 (MOT NORDVÄST)</td><td>1:100</td><td>A3</td><td></td><td></td><td></td></tr> <tr><td>A-40-3-104E</td><td></td><td>FASAD A4 (MOT NORDVÄST) - BEFINTLI...</td><td>1:100</td><td>A3</td><td></td><td></td><td></td></tr> </tbody> </table>					Ritning	Bet	Ritningens innehåll	Skala	Format	Status	Ritningsdatum	Ändringsdatum	A-00-0-001		BILDER BEFINTLIG UTFORMNING		A3				A-01-0-001		SKISSVY		A3				A-01-1-001		SITUATIONSPLAN ÖVERSIKT	1:500	A3				A-40-0-301		BASTU MM	1:100	A3				A-40-0-401		STUDIO	1:100	A3				A-40-1-101		PLAN 1 (BOTTENVÅNING)	1:100	A3				A-40-1-101E		PLAN 1 (BOTTENVÅNING) - BEFINTLIG U...	1:100	A3				A-40-1-102		PLAN 2 (ÖVERVÅNING)	1:100	A3				A-40-1-102E		PLAN 2 (ÖVERVÅNING) - BEFINTLIG UTF...	1:100	A3				A-40-1-103		PLAN 3 (TAKPLAN)	1:100	A3				A-40-2-101		SEKTION A	1:100	A3				A-40-2-101E		SEKTION A - BEFINTLIG UTFORMNING	1:100	A3				A-40-2-102		SEKTION B	1:100	A3				A-40-2-102E		SEKTION B - BEFINTLIG UTFORMNING	1:100	A3				A-40-3-101		FASAD A1 (MOT SYDVÄST)	1:100	A3				A-40-3-101E		FASAD A1 (MOT SYDVÄST) - BEFINTLIG ...	1:100	A3				A-40-3-102		FASAD A2 (MOT SYDÖST)	1:100	A3				A-40-3-102E		FASAD A2 (MOT SYDÖST) - BEFINTLIG U...	1:100	A3				A-40-3-103		FASAD A3 (MOT NORDÖST)	1:100	A3				A-40-3-103E		FASAD A3 (MOT NORDÖST) - BEFINTLIG ...	1:100	A3				A-40-3-104		FASAD A4 (MOT NORDVÄST)	1:100	A3				A-40-3-104E		FASAD A4 (MOT NORDVÄST) - BEFINTLI...	1:100	A3			
Ritning	Bet	Ritningens innehåll	Skala	Format	Status	Ritningsdatum	Ändringsdatum																																																																																																																																																																																					
A-00-0-001		BILDER BEFINTLIG UTFORMNING		A3																																																																																																																																																																																								
A-01-0-001		SKISSVY		A3																																																																																																																																																																																								
A-01-1-001		SITUATIONSPLAN ÖVERSIKT	1:500	A3																																																																																																																																																																																								
A-40-0-301		BASTU MM	1:100	A3																																																																																																																																																																																								
A-40-0-401		STUDIO	1:100	A3																																																																																																																																																																																								
A-40-1-101		PLAN 1 (BOTTENVÅNING)	1:100	A3																																																																																																																																																																																								
A-40-1-101E		PLAN 1 (BOTTENVÅNING) - BEFINTLIG U...	1:100	A3																																																																																																																																																																																								
A-40-1-102		PLAN 2 (ÖVERVÅNING)	1:100	A3																																																																																																																																																																																								
A-40-1-102E		PLAN 2 (ÖVERVÅNING) - BEFINTLIG UTF...	1:100	A3																																																																																																																																																																																								
A-40-1-103		PLAN 3 (TAKPLAN)	1:100	A3																																																																																																																																																																																								
A-40-2-101		SEKTION A	1:100	A3																																																																																																																																																																																								
A-40-2-101E		SEKTION A - BEFINTLIG UTFORMNING	1:100	A3																																																																																																																																																																																								
A-40-2-102		SEKTION B	1:100	A3																																																																																																																																																																																								
A-40-2-102E		SEKTION B - BEFINTLIG UTFORMNING	1:100	A3																																																																																																																																																																																								
A-40-3-101		FASAD A1 (MOT SYDVÄST)	1:100	A3																																																																																																																																																																																								
A-40-3-101E		FASAD A1 (MOT SYDVÄST) - BEFINTLIG ...	1:100	A3																																																																																																																																																																																								
A-40-3-102		FASAD A2 (MOT SYDÖST)	1:100	A3																																																																																																																																																																																								
A-40-3-102E		FASAD A2 (MOT SYDÖST) - BEFINTLIG U...	1:100	A3																																																																																																																																																																																								
A-40-3-103		FASAD A3 (MOT NORDÖST)	1:100	A3																																																																																																																																																																																								
A-40-3-103E		FASAD A3 (MOT NORDÖST) - BEFINTLIG ...	1:100	A3																																																																																																																																																																																								
A-40-3-104		FASAD A4 (MOT NORDVÄST)	1:100	A3																																																																																																																																																																																								
A-40-3-104E		FASAD A4 (MOT NORDVÄST) - BEFINTLI...	1:100	A3																																																																																																																																																																																								



FÖRKLARINGAR

RITNINGEN ÄR ENDAST EN ORIENTERANDE ILLUSTRATION, AVVIKELSER KAN FÖREKOMMA.

FÖRESKRIFTER

HÄNVISNINGAR

BET	ÄNDRING AVSER	DATUM	SEN
-----	---------------	-------	-----

FÖRSLAGSHANDLING

SÄBY 1-116

FILANVÄGEN 74 134 65 INGÅRD VÄRMDÖ KOMMUN

ROBERT SANDELL ARKITEKTKONTOR AKTIEBOLAG
BLEKINGEGATAN 24, 118 56 STOCKHOLM
073-096 20 81, MAIL@ROBERTSANDELL.SE
WWW.ROBERTSANDELL.SE

UPPDRAG NR 2132	RITAD AV RS	HANDLÄGGARE RS
DATUM 2026-06-29	ANSVARIG ROBERT SANDELL	<i>Robert Sandell</i>

OMBYGGNAD ENBOSTADSHUS OCH
NYBYGGNAD KOMPLEMENTBYGGNAD MM
BILDER BEFINTLIG UTFORMNING

SKALA A3	NUMMER A-00-0-001	BET
----------	-----------------------------	-----

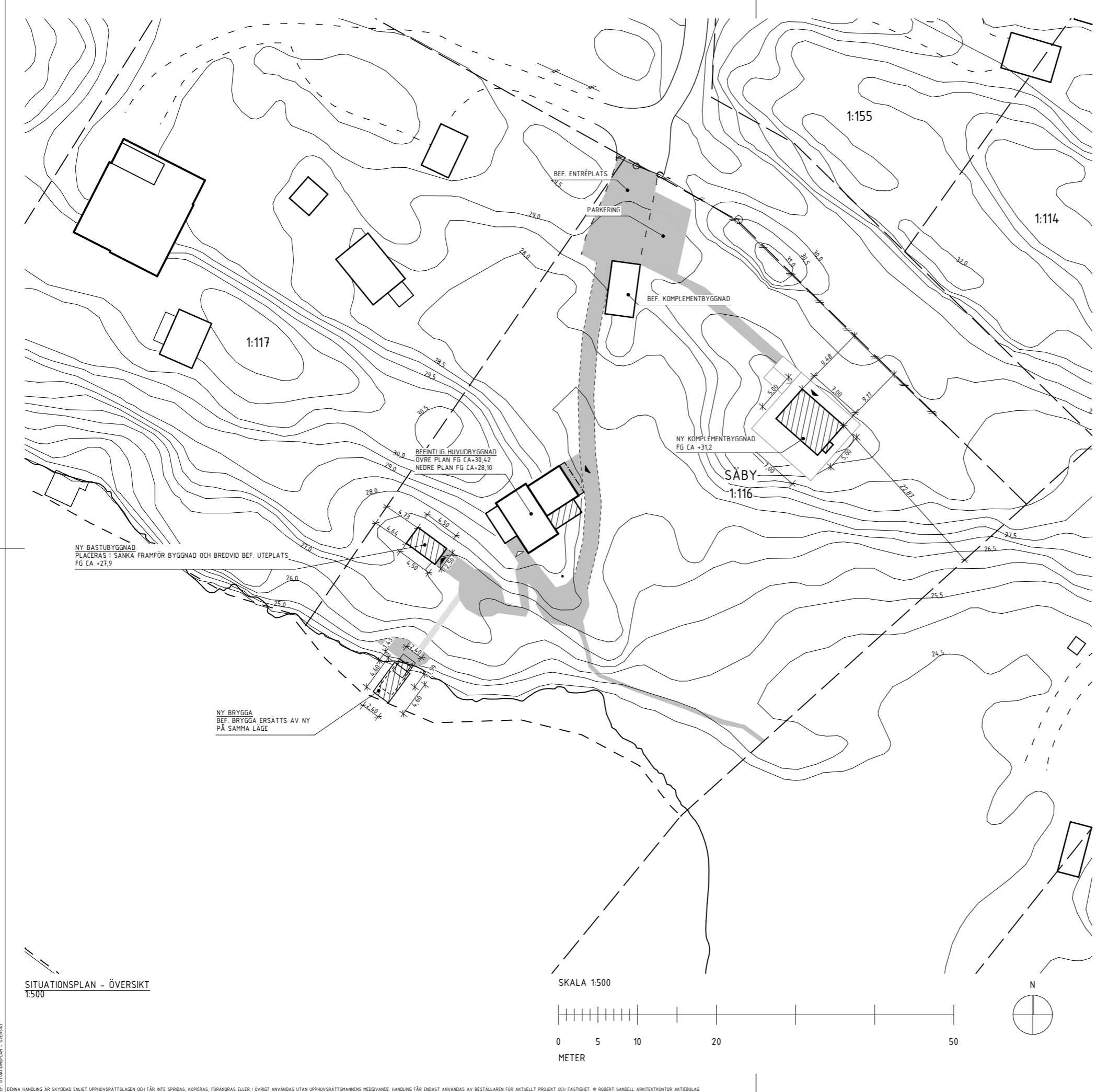

SITUATIONSPLAN - ÖVERSIKT
1:500

SKALA 1:500

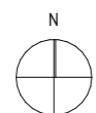
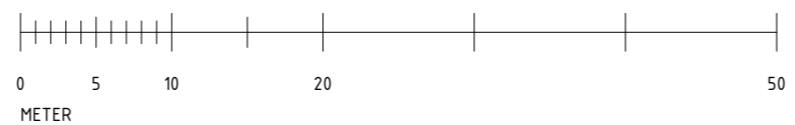

FÖRKLARINGAR

SAMTLIGA MÅTT ANGES I MILLIMETER.
PLUSHÖJDER ANGES I METER.
RITNINGEN ÄR DELVIS UPPRÄTTAD UTFRÅN
RITNINGSFÖRLAGOR, KARTA FRÅN KOMMUNEN SAMT EV.
UPPMÄTNINGAR PÅ PLATS. AVVIKELSER KAN FÖREKOMMA.

HÖJDSYSTEM RH2000.
KOORDINATSYSTEM SWEREF 99 18 00.

- FASTIGHETSGRÄNS
- NY DELBYGGNAD
- BYGGNAD
- NIVÅKURVA
- ENTRÉ
- MARKNIVÅ
- FÄRDIGT GOLV

FÖRESKRIFTER

HÄNVISNINGAR

BET	ÄNDRING AVSER	DATUM	SIN
FÖRSLAGSHANDLING			
SÄBY 1-116			
FILANVÄGEN 74 134 65 INGÅRD VÄRMDÖ KOMMUN			
ROBERT SANDELL ARKITEKTKONTOR AKTIEBOLAG BLEKINGEGATAN 24, 118 56 STOCKHOLM 073-096 20 81, MAIL@ROBERTSANDELL.SE WWW.ROBERTSANDELL.SE			
UPPDRAG NR 2132	RITAD AV RS	HANDLÄGGARE RS	
DATUM 2026-06-29	ANSVÄRIG ROBERT SANDELL <i>Robert Sandell</i>		
OMBYGGNAD ENBOSTADSHUS OCH NYBYGGNAD KOMPLEMENTBYGGNAD MM			
SITUATIONSPLAN ÖVERSIKT			
SKALA A3 1:500	NUMMER A-01-1-001		BET

REF: SITUATIONSPLAN - ÖVERSIKT
DENNA HANDLING ÄR SKYDDAD ENLIGT UPPHOVSRÄTTSLAGEN OCH FÅR INTE SPRIDAS, KOPERAS, FÖRÄNDRAS ELLER I ÖVRIGT ANVÄNDAS UTAN UPPHOVSRÄTTSMANNENS MEDGIVANDE. HANDLING FÅR ENDAST ANVÄNDAS AV BESTÄLLAREN FÖR AKTUELLT PROJEKT OCH FASTIGHET. © ROBERT SANDELL ARKITEKTKONTOR AKTIEBOLAG
LAGER: SB11

P:\2026-06-29\116 - Filanvägen\PROJEKT\SANDELL - ARKITEKTKONTOR\PROJEKT\FÖRSLAGS - SÄBY 1-116\ANSÖKNING\FÖRSLAGS - SÄBY 1-116_20260629_01.dwg Robert Sandell

FÖRKLARINGAR
SE FÖREGÅENDE RITNING.
FÖRESKRIFTER
HÄNVISNINGAR

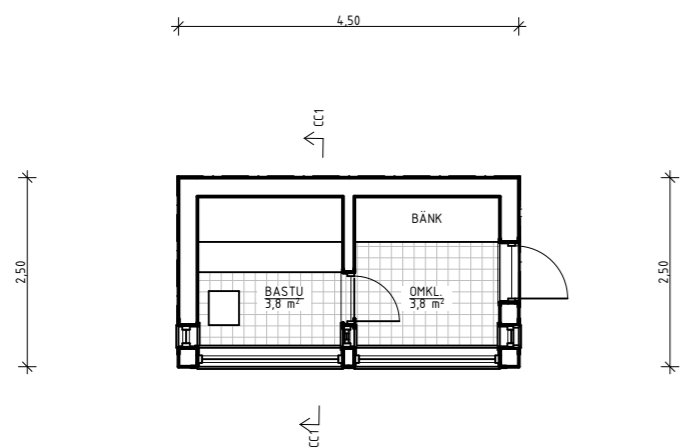

PLAN
1:100

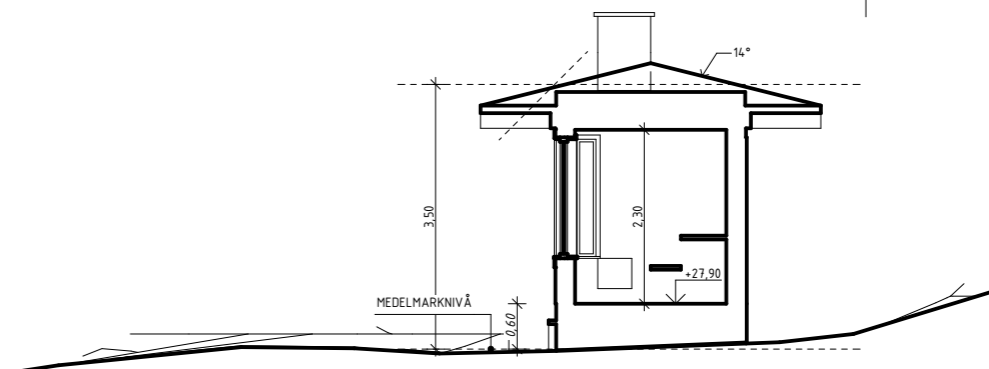

SEKTION CC1
1:100

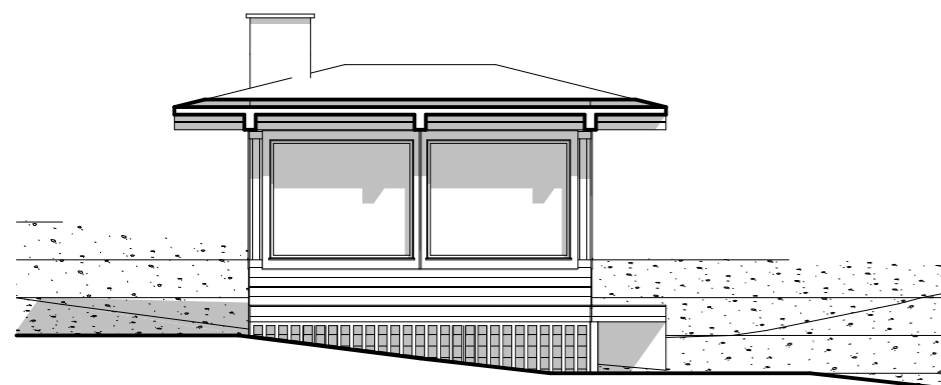

FASAD C1 (MOT SYDVÄST)
1:100

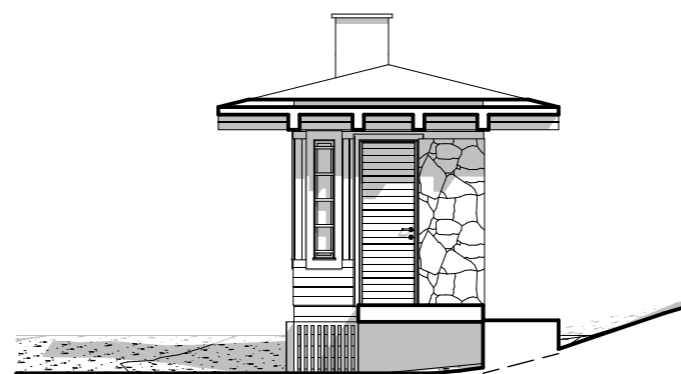

FASAD C2 (MOT SYDÖST)
1:100

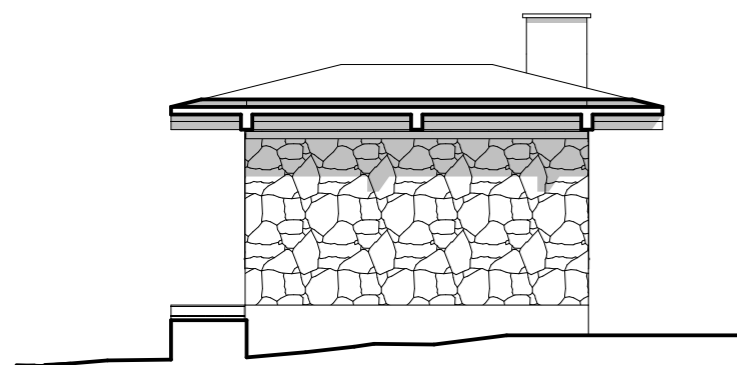

FASAD C3 (MOT NORDÖST)
1:100

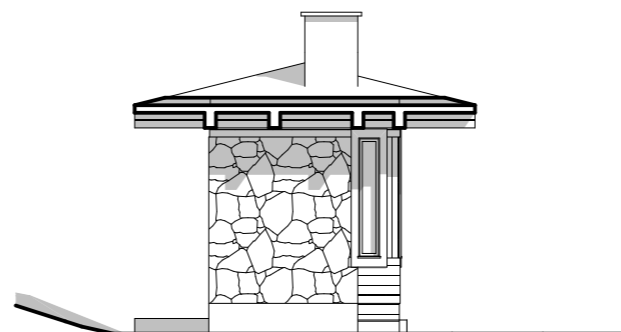

FASAD C4 (MOT NORDVÄST)
1:100

SKALA 1:100

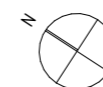

BET	ÄNDRING AVSER	DATUM	SKEN
FÖRSLAGSHANDLING			
SÄBY 1-116			
<small>FILANVÄGEN 74 134 65 INGÅRD VÄRMÖD KÖPPLUN</small>			
<small>ROBERT SANDELL ARKITEKTKONTOR AKTIEBOLAG BLEKINGEGATAN 24, 118 56 STOCKHOLM 073-076 20 81, MAIL@ROBERTSANDELL.SE WWW.ROBERTSANDELL.SE</small>			
<small>UPPDRAG NR</small> 2132	<small>RITAD AV</small> RS	<small>HANDLÄGGARE</small> RS	
<small>DATUM</small> 2026-06-29	<small>ANSVARIG</small> ROBERT SANDELL	<i>Robert Sandell</i>	
OMBYGGNAD ENBOSTADSHUS OCH NYBYGGNAD KOMPLEMENTBYGGNAD MM BASTU MM			
<small>SKALA A3</small> 1:100	<small>NUMMER</small> A-40-0-301	<small>BET</small>	

PLAN 1 (BOTTENVÅNING)
1:100

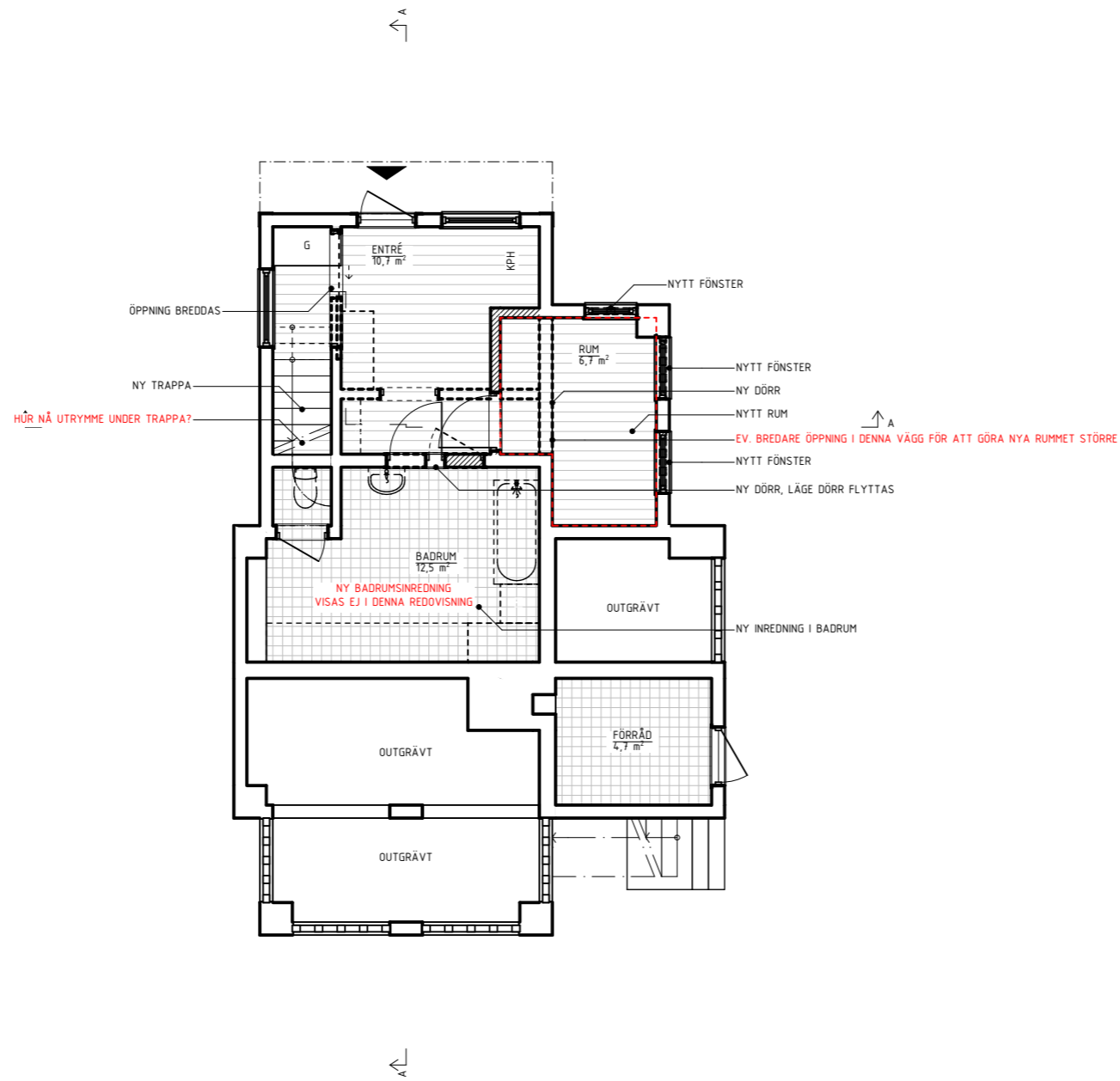

SKALA 1:100

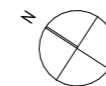

FÖRKLARINGAR

SAMTLIGA MÅTT ANGES I MILLIMETER.
PLUSHÖJDER ANGES I METER.
AREA ÄR ENDAST UNGEFÄRLIG.

RITNINGEN ÄR DELVIS UPPRÄTTAD UTFRÅN
RITNINGSFÖRLAGOR, KARTA FRÅN KOMMUNEN SAMT EV.
UPPMÄTNINGAR PÅ PLATS. AVVIKELSER KAN FÖREKOMMA.

HÖJDSYSTEM RH2000.
KOORDINATSYSTEM SWEREF 99 18 00.



▲ HUVUDENTRÉ

- () UTRYMME/FÖRBERETT FÖR
- BH BRÖSTNINGSHÖJD
- DM DISKMASKIN
- G GARDEROB
- HS HÖGSKÅP
- K/F KYL OCH FRY
- KPH KAPPHYLLA
- L LINNESKÅP
- ST STÅDSKÅP/STÅDSET
- T TEKNIKENHET
- TF TAKFÖNSTER
- TM TVÄTTMASKIN
- TT TORKTUMLARE
- U UGN

FÖRESKRIFTER

KONTROLLMÅTT TAS PÅ PLATS.

HÄNVISNINGAR

BET	ÄNDRING AVSER	DATUM	SKN
FÖRSLAGSHANDLING			
SÄBY 1-116			
FILANVÄGEN 74 134 65 INGÅRD VÄRMÖD KÖPPUN			
ROBERT SANDELL ARKITEKTKONTOR AKTIEBOLAG BLEKINGEGATAN 24, 118 56 STOCKHOLM 073-096 20 81, MAIL@ROBERTSANDELL.SE WWW.ROBERTSANDELL.SE			
UPPDRAG NR 2132	RITAD AV RS	HANDLÄGGARE RS	
DATUM 2026-06-29	ANSVARIG ROBERT SANDELL	<i>Robert Sandell</i>	
OMBYGGNAD ENBOSTADSHUS OCH NYBYGGNAD KOMPLEMENTBYGGNAD MM PLAN 1 (BOTTENVÅNING)			
SKALA A3 1:100	NUMMER A-40-1-101	BET	

FÖRKLARINGAR

SE FÖREGÅENDE RITNING.

FÖRESKRIFTER

HÄNVISNINGAR

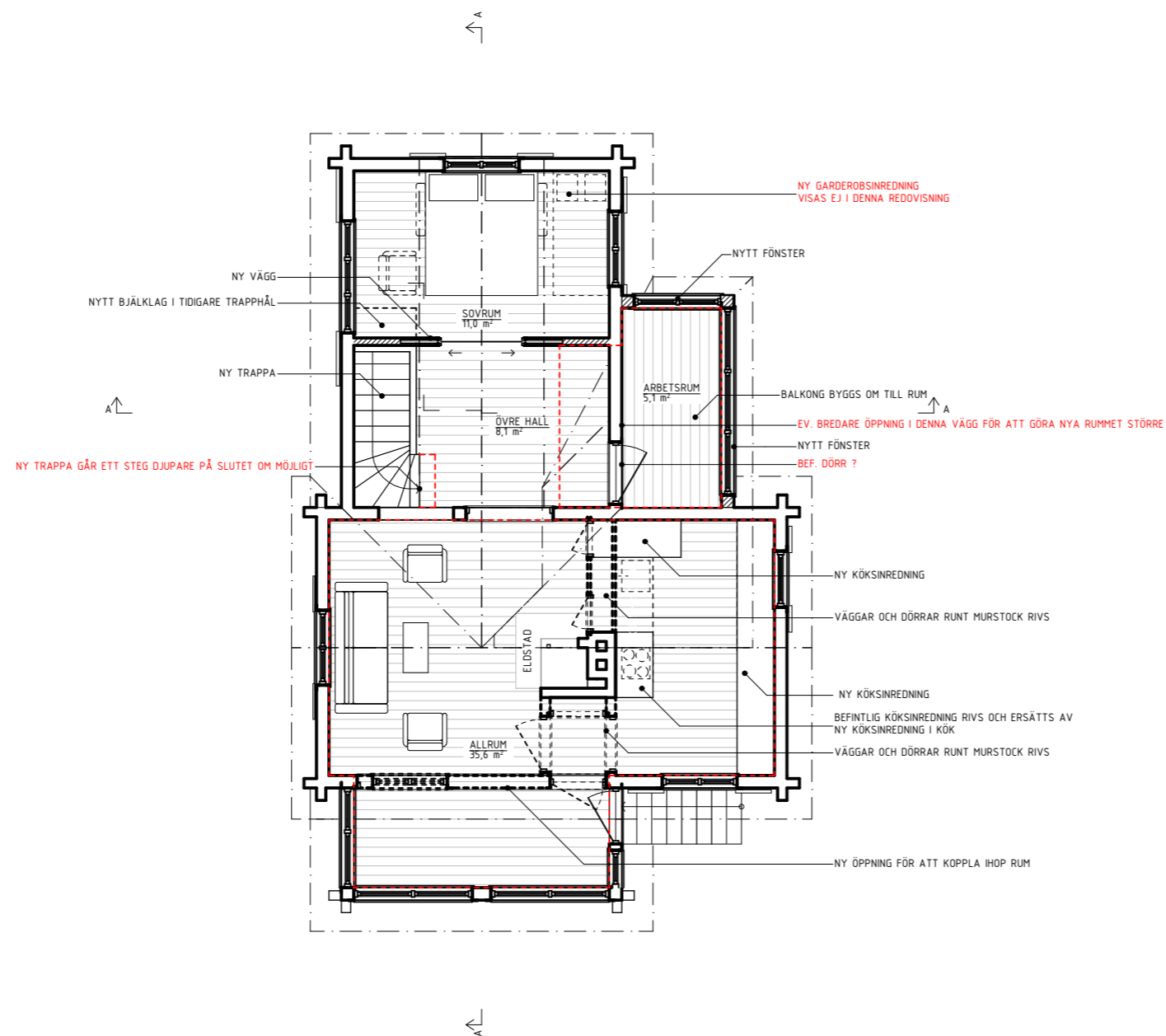

PLAN 2 (ÖVERVÅNING)
1:100

SKALA 1:100

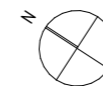

REF: PLAN 2 (ÖVERVÅNING)

DESSA HANDLINGAR ÄR SKYDDAD ENLIGT UPPHYSRÄTTSLAGEN OCH FÅR INTE SPRIDAS, KOPERAS, FÖRÄNDRAS ELLER I ÖVRIGT ANVÄNDAS UTAN UPPHYSRÄTTSMANNENS MEDGIVANDE. HANDLING FÅR ENDAST ANVÄNDAS AV BESTÄLLAREN FÖR AKTUELLT PROJEKT OCH FASTIGHET. © ROBERT SANDELL ARKITEKTKONTOR AKTIEBOLAG

LAGER: SB11

BET	ÄNDRING AVSER	DATUM	SKEN
FÖRSLAGSHANDLING			
SÄBY 1-116			
FILANVÄGEN 74 134 65 INGÅRD VÄRMÖD KOPPLUN			
ROBERT SANDELL ARKITEKTKONTOR AKTIEBOLAG BLEKINGEGATAN 24, 118 56 STOCKHOLM 073-096 20 81, MAIL@ROBERTSANDELL.SE WWW.ROBERTSANDELL.SE			
UPPDRAG NR 2132	RITAD AV RS	HANDLÄGGARE RS	
DATUM 2026-06-29	ANSVARIG ROBERT SANDELL	<i>Robert Sandell</i>	
OMBYGGNAD ENBOSTADSHUS OCH NYBYGGNAD KOMPLEMENTBYGGNAD MM PLAN 2 (ÖVERVÅNING)			
SKALA A3 1:100	NUMMER A-40-1-102	BET	

REF: PLAN 2 (ÖVERVÅNING) /user/robert/sandell-arkitektkontor/projekt/10017212/säby-1-116/ANDEL/17212_SÄBY-1-116_20260629-29.dwg Robert Sandell

FÖRKLARINGAR

SE FÖREGÅENDE RITNING.

FÖRESKRIFTER

HÄNVISNINGAR

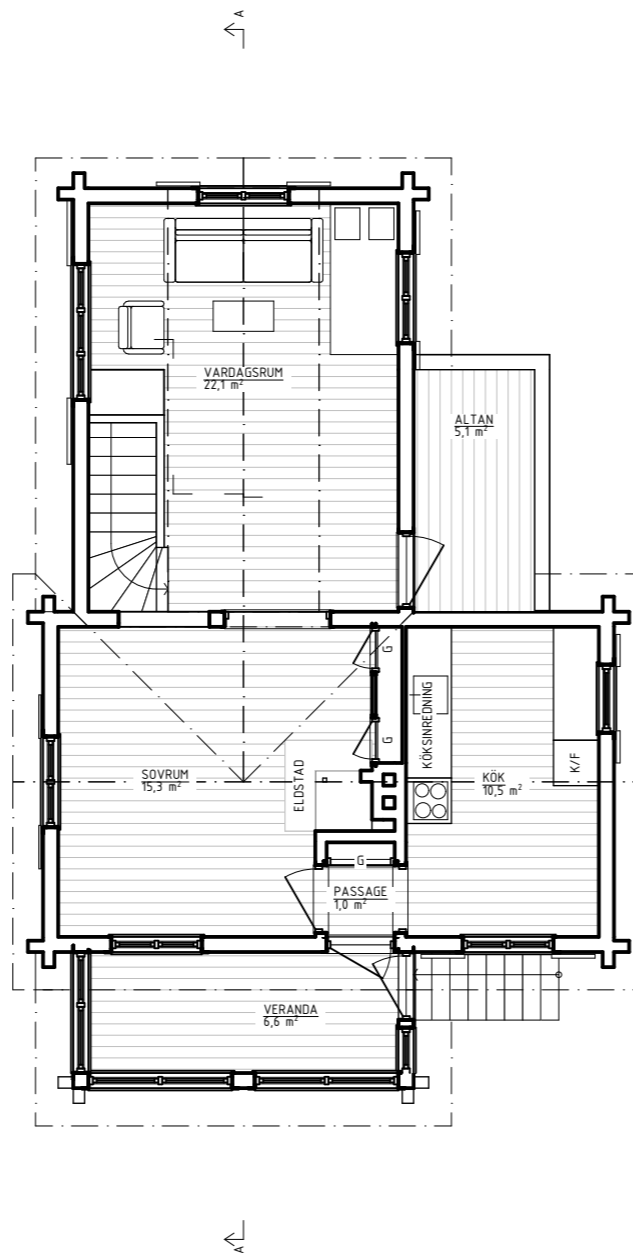

PLAN 2 (ÖVERVÅNING) - BEFINTLIG UTFORMNING
1:100

SKALA 1:100

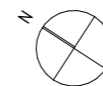

BET	ÄNDRING AVSER	DATUM	SKEN
-----	---------------	-------	------

FÖRSLAGSHANDLING

SÄBY 1-116

FILANVÄGEN 74 134 65 INGÅRD VÄRHÖD KÖPPUN

ROBERT SANDELL ARKITEKTKONTOR AKTIEBOLAG
BLEKINGEGATAN 24, 118 56 STOCKHOLM
073-096 20 81, MAIL@ROBERTSANDELL.SE
WWW.ROBERTSANDELL.SE

UPPDRAG NR	RITAD AV	HANDLÄGGARE
2132	RS	RS
DATUM	ANSVARIG	
2026-06-29	ROBERT SANDELL	<i>Robert Sandell</i>

OMBYGGNAD ENBOSTADSHUS OCH
NYBYGGNAD KOMPLEMENTBYGGNAD MM
PLAN 2 (ÖVERVÅNING) - BEFINTLIG
UTFORMNING

SKALA A3	NUMMER	BET
1:100	A-40-1-102E	

FÖRKLARINGAR

SE FÖREGÅENDE RITNING.

FÖRESKRIFTER

HÄNVISNINGAR

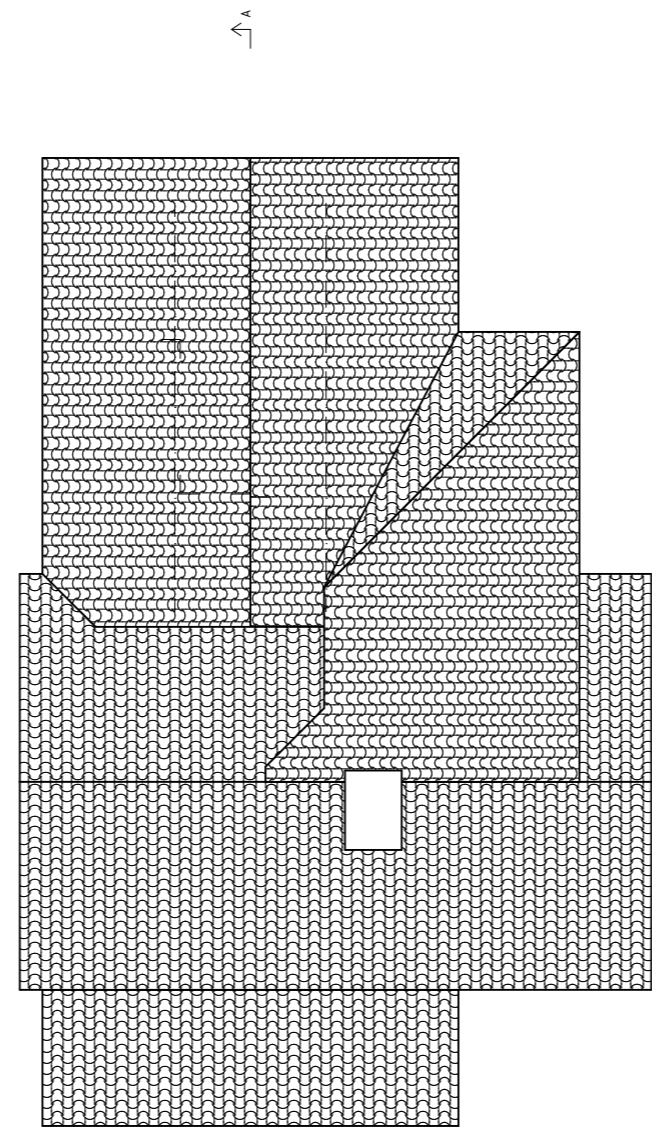

PLAN 3 (TAKPLAN)
1:100

SKALA 1:100

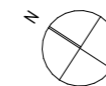

BET	ÄNDRING AVSER	DATUM	SKEN
FÖRSLAGSHANDLING			
SÄBY 1-116			
<small>FILANVÄGEN 74 134 65 INGÅRD VÄRMDÖ KOMMUN</small>			
<small>ROBERT SANDELL ARKITEKTKONTOR AKTIEBOLAG BLEKINGEGATAN 24, 118 56 STOCKHOLM 073-096 20 81, MAIL@ROBERTSANDELL.SE WWW.ROBERTSANDELL.SE</small>			
<small>UPPDRAG NR</small> 2132	<small>RITAD AV</small> RS	<small>HANDLÄGGARE</small> RS	
<small>DATUM</small> 2026-06-29	<small>ANSVARIG</small> ROBERT SANDELL <i>Robert Sandell</i>		
OMBYGGNAD ENBOSTADSHUS OCH NYBYGGNAD KOMPLEMENTBYGGNAD MM PLAN 3 (TAKPLAN)			
<small>SKALA A3</small> 1:100	<small>NUMMER</small> A-40-1-103	<small>BET</small>	

FÖRKLARINGAR

SAMTLIGA MÅTT ANGES I MILLIMETER.
PLUSHÖJDER ANGES I METER.

RITNINGEN ÄR DELVIS UPPRÄTTAD UTFRÅN
RITNINGSFÖRLAGOR, KARTA FRÅN KOMMUNEN SAMT EV.
UPPMÄTNINGAR PÅ PLATS. AVVIKELSER KAN FÖREKOMMA.

HÖJDSYSTEM RH2000.
KOORDINATSYSTEM SWEREF 99 18 00.

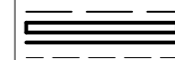

FASTIGHETSGRÄNS
VÄGG/BYGGDEL
NY RESP. BEF. MARKNIVÅ
TIDIGARE MARKNIVÅ

FÖRESKRIFTER

HÄNVISNINGAR

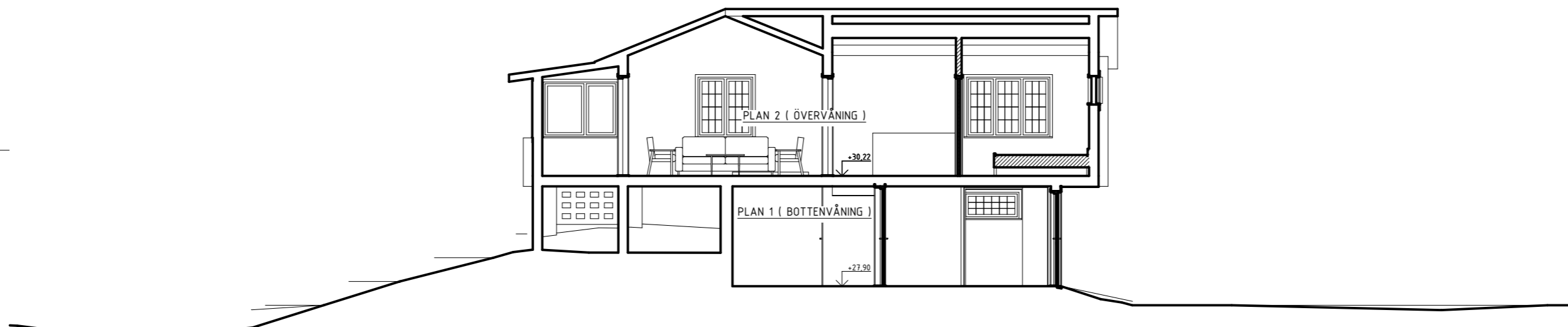

SEKTION A
1:100

SKALA 1:100

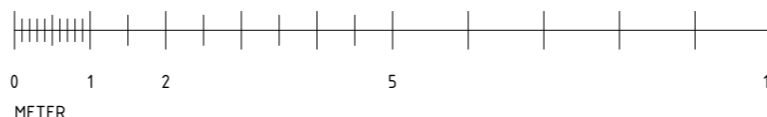

BET	ÄNDRING AVSER	DATUM	SKEN
FÖRSLAGSHANDLING			
SÄBY 1-116			
<small>FILANVÄGEN 74 134 65 INGÅRD VÄRHÖD KOPPLUN</small>			
<small>ROBERT SANDELL ARKITEKTKONTOR AKTIEBOLAG BLEKINGEGATAN 24, 118 56 STOCKHOLM 073-076 20 81, MAIL@ROBERTSANDELL.SE WWW.ROBERTSANDELL.SE</small>			
UPPDRAG NR 2132	RITAD AV RS	HANDLÄGGARE RS	
DATUM 2026-06-29	ANSVARIG ROBERT SANDELL	<i>Robert Sandell</i>	
OMBYGGNAD ENBOSTADSHUS OCH NYBYGGNAD KOMPLEMENTBYGGNAD MM SEKTION A			
SKALA A3 1:100	NUMMER A-40-2-101	BET	

FÖRKLARINGAR

SAMTLIGA MÅTT ANGES I MILLIMETER.
PLUSHÖJDER ANGES I METER.

RITNINGEN ÄR DELVIS UPPRÄTTAD UTFRÅN
RITNINGSFÖRLAGOR, KARTA FRÅN KOMMUNEN SAMT EV.
UPPMÄTNINGAR PÅ PLATS. AVVIKELSER KAN FÖREKOMMA.

HÖJDSYSTEM RH2000.
KOORDINATSYSTEM SWEREF 99 18 00.

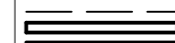

FASTIGHETSGRÄNS
VÄGG/BYGGDEL
MARKNIVÅ

FÖRESKRIFTER

HÄNVISNINGAR

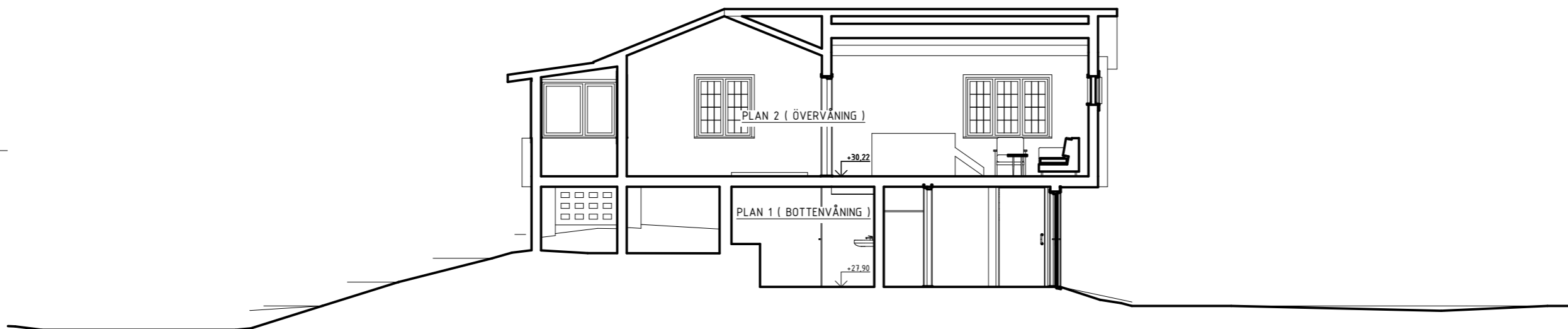

SEKTION A - BEFINTLIG UTFORMNING
1:100

SKALA 1:100

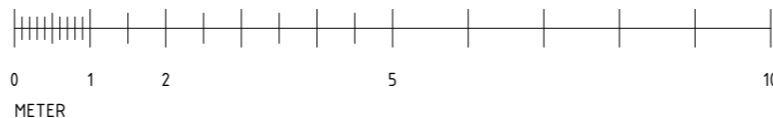

BET	ÄNDRING AVSER	DATUM	SIGN.

FÖRSLAGSHANDLING

SÄBY 1-116

FILANVÄGEN 74 134 65 INGÅRD VÄRHÖD KÖPPUN

ROBERT SANDELL ARKITEKTKONTOR AKTIEBOLAG
BLEKINGEGATAN 24, 118 56 STOCKHOLM
073-076 20 87, MAIL@ROBERTSANDELL.SE
WWW.ROBERTSANDELL.SE

UPPDRAG NR 2132	RITAD AV RS	HANDLÄGGARE RS
DATUM 2026-06-29	ANSVARIG ROBERT SANDELL	<i>Robert Sandell</i>

OMBYGGNAD ENBOSTADSHUS OCH
NYBYGGNAD KOMPLEMENTBYGGNAD MM
SEKTION A - BEFINTLIG UTFORMNING

SKALA A3 1:100	NUMMER A-40-2-101E	BET
-------------------	-----------------------	-----

FÖRKLARINGAR

SE FÖREGÅENDE RITNING.

FÖRESKRIFTER

HÄNVISNINGAR

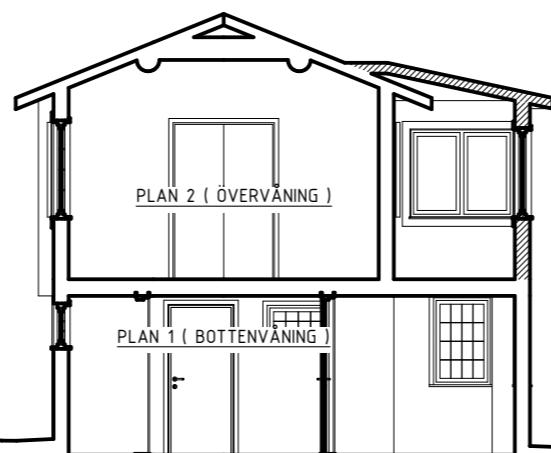

SEKTION B
1:100

SKALA 1:100



BET	ÄNDRING AVSER	DATUM	SKEN
FÖRSLAGSHANDLING			
SÄBY 1-116			
<small>FILANVÄGEN 74 134 65 INGÅRD VÄRMDÖ KOMMUN</small>			
<small>ROBERT SANDELL ARKITEKTKONTOR AKTIEBOLAG BLEKINGEGATAN 24, 118 56 STOCKHOLM 073-096 20 81, MAIL@ROBERTSANDELL.SE WWW.ROBERTSANDELL.SE</small>			
UPPDRAG NR 2132	RITAD AV RS	HANDLÄGGARE RS	
DATUM 2026-06-29	ANSVARIG ROBERT SANDELL	<i>Robert Sandell</i>	
OMBYGGNAD ENBOSTADSHUS OCH NYBYGGNAD KOMPLEMENTBYGGNAD MM SEKTION B			
SKALA A3 1:100	NUMMER A-40-2-102	BET	

FÖRKLARINGAR

SE FÖREGÅENDE RITNING.

FÖRESKRIFTER

HÄNVISNINGAR

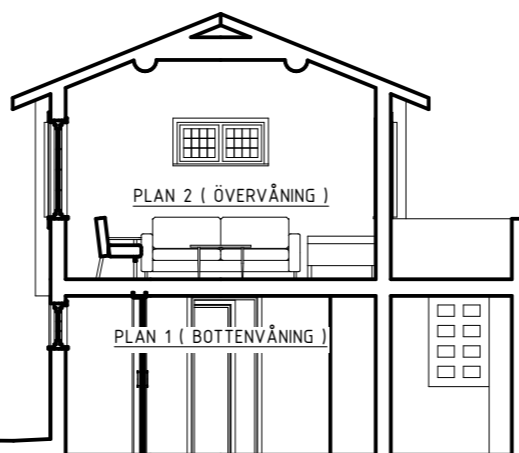

SEKTION B - BEFINTLIG UTFORMNING
1:100

SKALA 1:100



BET	ÄNDRING AVSER	DATUM	SKEN
FÖRSLAGSHANDLING			
SÄBY 1-116			
<small>FILANVÄGEN 74 134 65 INGÅRD VÄRMDÖ KOMMUN</small>			
<small>ROBERT SANDELL ARKITEKTKONTOR AKTIEBOLAG BLEKINGEGATAN 24, 118 56 STOCKHOLM 073-096 20 81, MAIL@ROBERTSANDELL.SE WWW.ROBERTSANDELL.SE</small>			
<small>UPPDRAG NR</small> 2132	<small>RITAD AV</small> RS	<small>HANDLÄGGARE</small> RS	
<small>DATUM</small> 2026-06-29	<small>ANSVARIG</small> ROBERT SANDELL		
OMBYGGNAD ENBOSTADSHUS OCH NYBYGGNAD KOMPLEMENTBYGGNAD MM			
SEKTION B - BEFINTLIG UTFORMNING			
<small>SKALA A3</small> 1:100	<small>NUMMER</small> A-40-2-102E	<small>BET</small>	

FÖRKLARINGAR

SAMTLIGA MÅTT ANGES I MILLIMETER.
PLUSHÖJDER ANGES I METER.

RITNINGEN ÄR DELVIS UPPRÄTTAD UTFRÅN
RITNINGSFÖRLAGOR, KARTA FRÅN KOMMUNEN SAMT EV.
UPPMÄTNINGAR PÅ PLATS. AVVIKELSER KAN FÖREKOMMA.

HÖJDSYSTEM RH2000.
KOORDINATSYSTEM SWEREF 99 18 00.

FASTIGHETSGRÄNS
VÄGG/BYGGDEL
MARKNIVÅ

FÖRESKRIFTER

MATERIAL OCH KULÖR

SOCKELFASAD
MATERIAL: PUTS
KULÖR: VARMGRÅ (NCS-S 3502-Y / RAL 7038)

SOCKELFASAD VID ENTRÉDÖRR
MATERIAL: STENMURNING
KULÖR: NATURSTEN MED LJUS FOG

FASAD
MATERIAL: TRÄ
KULÖR: BRUN (EJ MÅLAD)

TAK
MATERIAL: TAKTEGEL
KULÖR: TEGELRÖTT

FÖNSTER OCH FÖNSTERLUCKOR
MATERIAL: TRÄ
KULÖR: GUL (NCS-S 1020-Y20R)

DÖRRAR
MATERIAL: TRÄ
KULÖR: BRUN (EJ MÅLADE)

SKORTSEN
MATERIAL: KOPPAR
KULÖR: ÄRGAD KOPPAR (EJ MÅLAD)

SPALJÉ OCH FÖRRÅDSDÖRR I SOCKEL
MATERIAL: TRÄ
KULÖR: MOSSGRÖN (NCS-S 7010-G30Y / RAL 6003)

HÄNVISNINGAR

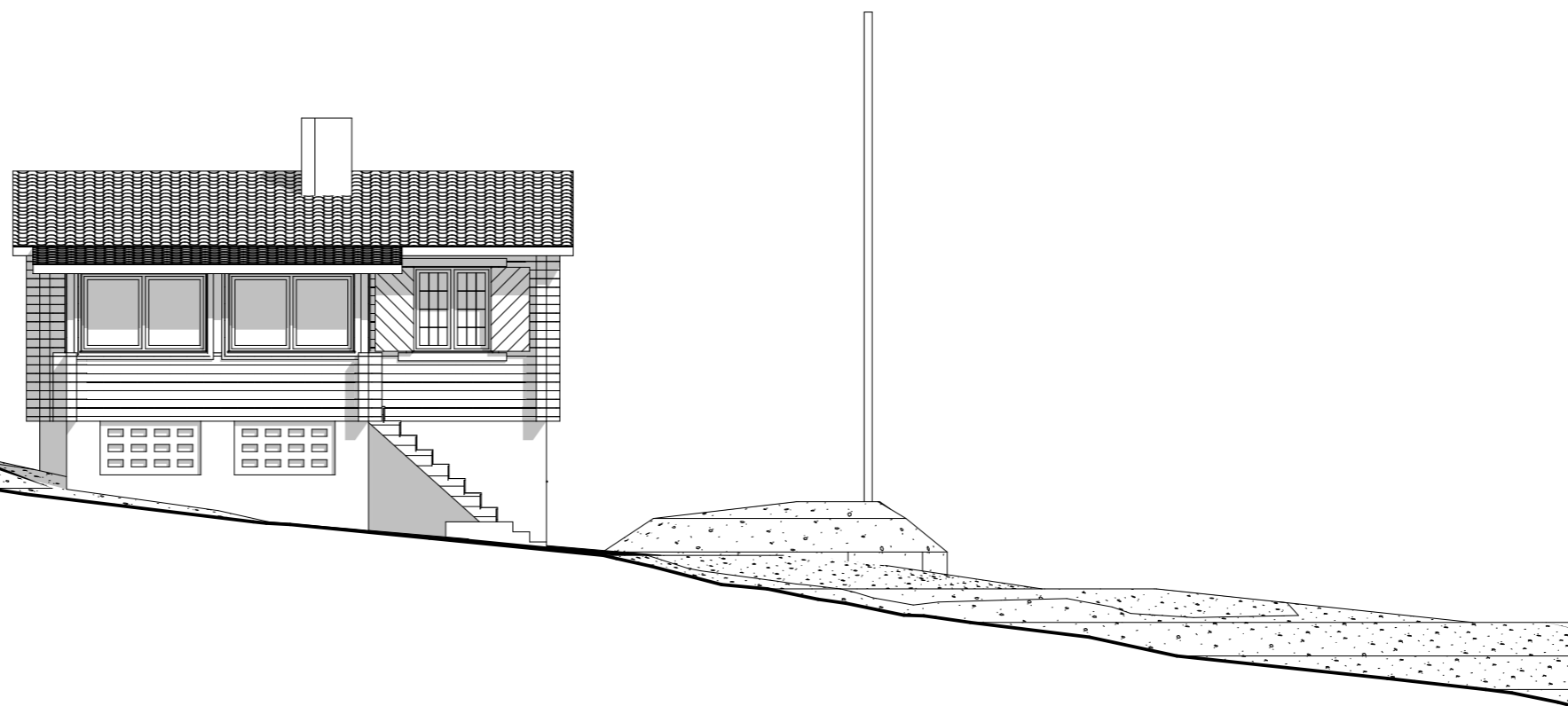

FASAD A1 (MOT SYDVÄST) - BEFINTLIG UTFORMNING
1:100

SKALA 1:100

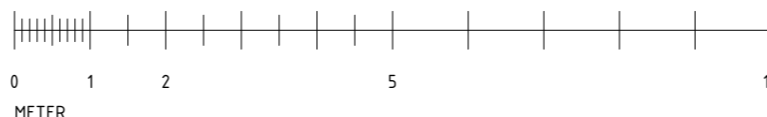

BET	ÄNDRING AVSER	DATUM	SKÄL
FÖRSLAGSHANDLING			
SÄBY 1-116			
<small>FILANVÄGEN 74 134 65 INGÅRD VÄRHÖD KOPPLUN</small>			
<small>ROBERT SANDELL ARKITEKTKONTOR AKTIEBOLAG BLEKINGEGATAN 24, 118 56 STOCKHOLM 073-096 20 81, MAIL@ROBERTSANDELL.SE WWW.ROBERTSANDELL.SE</small>			
UPPRITAD NR 2132	RITAD AV RS	HANDLÄGGARE RS	
DATUM 2026-06-29	ANSVARIG ROBERT SANDELL	<i>Robert Sandell</i>	
OMBYGGNAD ENBOSTADSHUS OCH NYBYGGNAD KOMPLEMENTBYGGNAD MM			
FASAD A1 (MOT SYDVÄST) - BEFINTLIG UTFORMNING			
SKALA A3 1:100	NUMMER A-40-3-101E	BET	

FÖRKLARINGAR

SE FÖREGÅENDE RITNING.

FÖRESKRIFTER

HÄNVISNINGAR



FASAD A2 (MOT SYDÖST)
1:100

SKALA 1:100

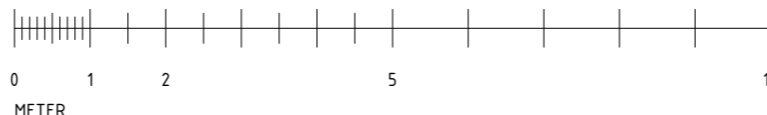

BET	ÄNDRING AVSER	DATUM	SKEN
-----	---------------	-------	------

FÖRSLAGSHANDLING

SÄBY 1-116

FILANVÄGEN 74 134 65 INGÅRD VÄRMÖD KÖPPLUN

ROBERT SANDELL ARKITEKTKONTOR AKTIEBOLAG
BLEKINGEGATAN 24, 118 56 STOCKHOLM
073-096 20 81, MAIL@ROBERTSANDELL.SE
WWW.ROBERTSANDELL.SE

UPPDRAG NR 2132	RITAD AV RS	HANDLÄGGARE RS
DATUM 2026-06-29	ANSVÄRIG ROBERT SANDELL	<i>Robert Sandell</i>

OMBYGGNAD ENBOSTADSHUS OCH
NYBYGGNAD KOMPLEMENTBYGGNAD MM
FASAD A2 (MOT SYDÖST)

SKALA A3 1:100	NUMMER A-40-3-102	BET
-------------------	----------------------	-----

FÖRKLARINGAR

SE FÖREGÅENDE RITNING.

FÖRESKRIFTER

HÄNVISNINGAR



FASAD A2 (MOT SYDÖST) - BEFINTLIG UTFORMNING
1:100

SKALA 1:100

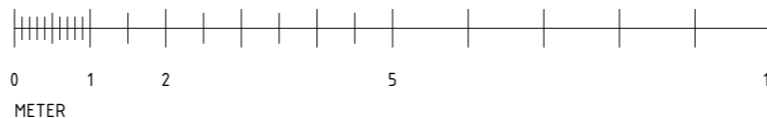

BET	ÄNDRING AVSER	DATUM	SKEN
-----	---------------	-------	------

FÖRSLAGSHANDLING

SÄBY 1-116

FILANVÄGEN 74 134 65 INGÅRD VÄRMÖD KÖPMUN

ROBERT SANDELL ARKITEKTKONTOR AKTIEBOLAG
BLEKINGEGATAN 24, 118 56 STOCKHOLM
073-096 20 81, MAIL@ROBERTSANDELL.SE
WWW.ROBERTSANDELL.SE

UPPDRAG NR 2132	RITAD AV RS	HANDLÄGGARE RS
DATUM 2026-06-29	ANSVARIG ROBERT SANDELL	<i>Robert Sandell</i>

OMBYGGNAD ENBOSTADSHUS OCH
NYBYGGNAD KOMPLEMENTBYGGNAD MM
FASAD A2 (MOT SYDÖST) - BEFINTLIG
UTFORMNING

SKALA A3 1:100	NUMMER A-40-3-102E	BET
-------------------	-----------------------	-----

FÖRKLARINGAR

SE FÖREGÅENDE RITNING.

FÖRESKRIFTER

HÄNVISNINGAR

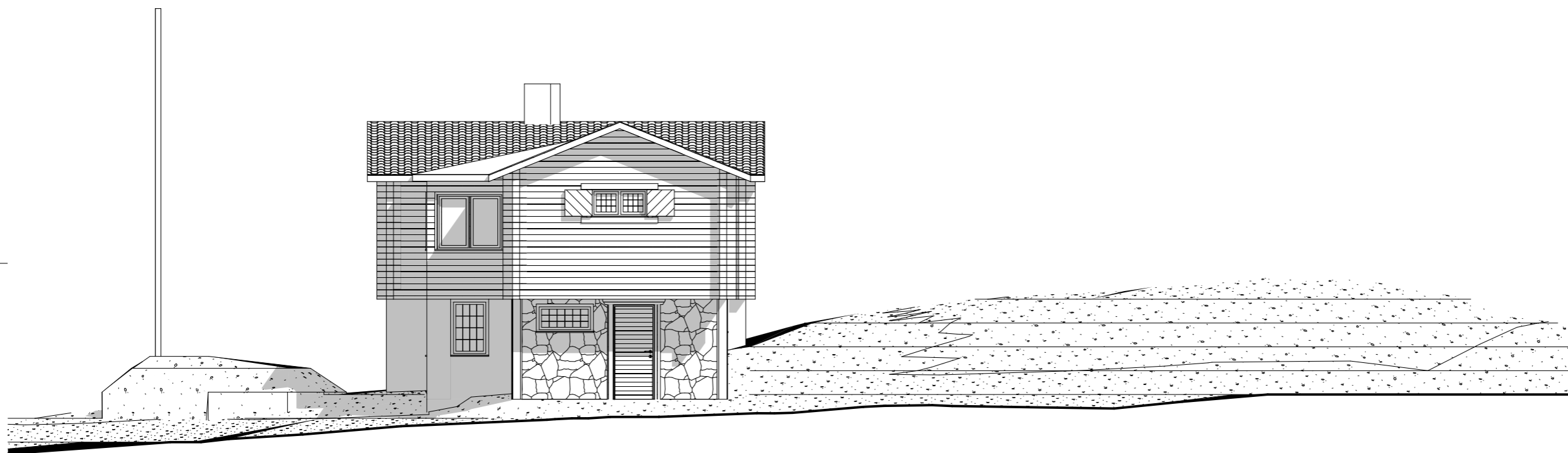

FASAD A3 (MOT NORDÖST)
1:100

SKALA 1:100



BET	ÄNDRING AVSER	DATUM	SKÄL
-----	---------------	-------	------

FÖRSLAGSHANDLING

SÄBY 1-116

FILANVÄGEN 74 134 65 INGÅRD VÄRMÖD KÖPPLUN

ROBERT SANDELL ARKITEKTKONTOR AKTIEBOLAG
BLEKINGEGATAN 24, 118 56 STOCKHOLM
073-096 20 81, MAIL@ROBERTSANDELL.SE
WWW.ROBERTSANDELL.SE

UPPDRAG NR	RITAD AV	HANDLÄGGARE
2132	RS	RS
DATUM	ANSVARIG	
2026-06-29	ROBERT SANDELL	<i>Robert Sandell</i>

OMBYGGNAD ENBOSTADSHUS OCH
NYBYGGNAD KOMPLEMENTBYGGNAD MM
FASAD A3 (MOT NORDÖST)

SKALA A3	NUMMER	BET
1:100	A-40-3-103	1

FÖRKLARINGAR

SE FÖREGÅENDE RITNING.

FÖRESKRIFTER

HÄNVISNINGAR

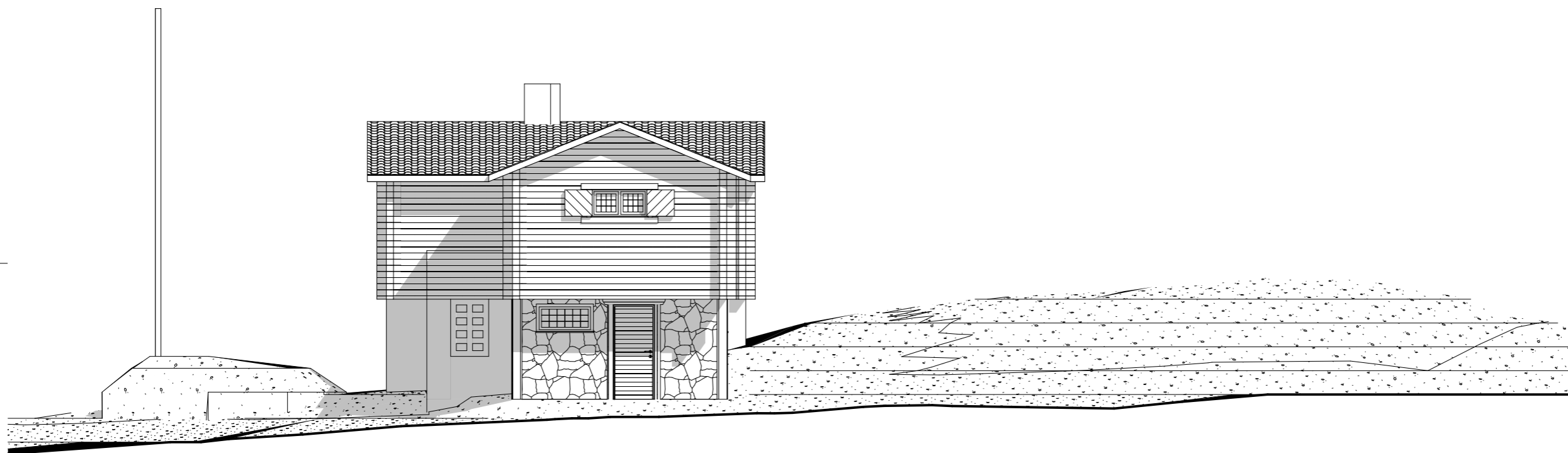

FASAD A3 (MOT NORDÖST) - BEFINTLIG UTFORMNING
1:100

SKALA 1:100

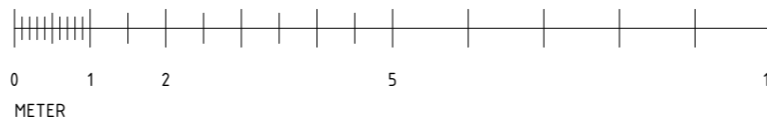

BET	ÄNDRING AVSER	DATUM	SKÄL
FÖRSLAGSHANDLING			
SÄBY 1-116			
<small>FILANVÄGEN 74 134 65 INGÅRD VÄRHÖD KÖPMUN</small>			
<small>ROBERT SANDELL ARKITEKTKONTOR AKTIEBOLAG BLEKINGEGATAN 24, 118 56 STOCKHOLM 073-096 20 81, MAIL@ROBERTSANDELL.SE WWW.ROBERTSANDELL.SE</small>			
<small>UPPDRAG NR</small> 2132	<small>RITAD AV</small> RS	<small>HANDLÄGGARE</small> RS	
<small>DATUM</small> 2026-06-29	<small>ANSVARIG</small> ROBERT SANDELL		
OMBYGGNAD ENBOSTADSHUS OCH NYBYGGNAD KOMPLEMENTBYGGNAD MM			
FASAD A3 (MOT NORDÖST) - BEFINTLIG UTFORMNING			
<small>SKALA A3</small> 1:100	<small>NUMMER</small> A-40-3-103E	<small>BET</small>	

FÖRKLARINGAR

SE FÖREGÅENDE RITNING.

FÖRESKRIFTER

HÄNVISNINGAR

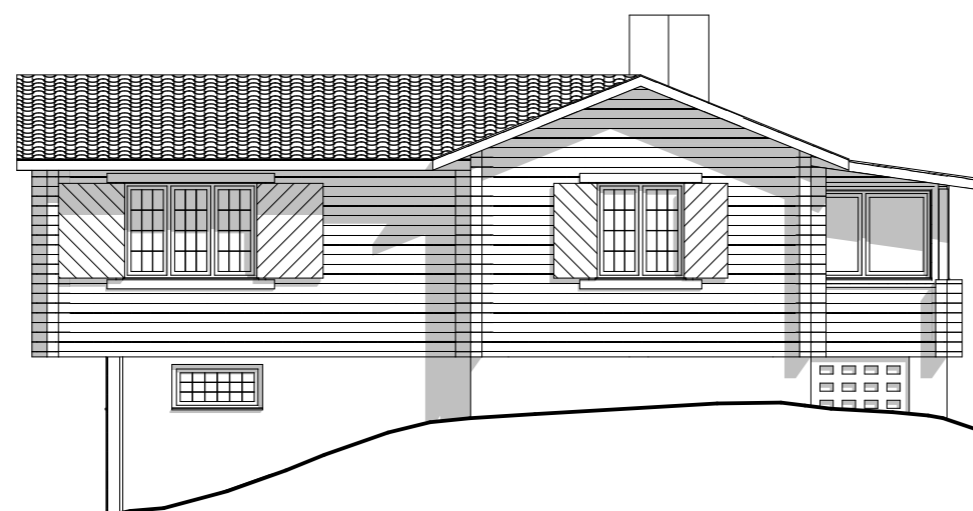

FASAD A4 (MOT NORDVÄST)
1:100

SKALA 1:100



BET	ÄNDRING AVSER	DATUM	SKEN
FÖRSLAGSHANDLING			
SÄBY 1-116			
<small>FILANVÄGEN 74 134 65 INGÅRD VÄRMDÖ KOMMUN</small>			
<small>ROBERT SANDELL ARKITEKTKONTOR AKTIEBOLAG BLEKINGEGATAN 24, 118 56 STOCKHOLM 073-096 20 81, MAIL@ROBERTSANDELL.SE WWW.ROBERTSANDELL.SE</small>			
UPPDRAG NR 2132	RITAD AV RS	HANDLÄGGARE RS	
DATUM 2026-06-29	ANSVARIG ROBERT SANDELL	<i>Robert Sandell</i>	
OMBYGGNAD ENBOSTADSHUS OCH NYBYGGNAD KOMPLEMENTBYGGNAD MM FASAD A4 (MOT NORDVÄST)			
SKALA A3 1:100	NUMMER A-40-3-104	BET	

FÖRKLARINGAR

SE FÖREGÅENDE RITNING.

FÖRESKRIFTER

HÄNVISNINGAR

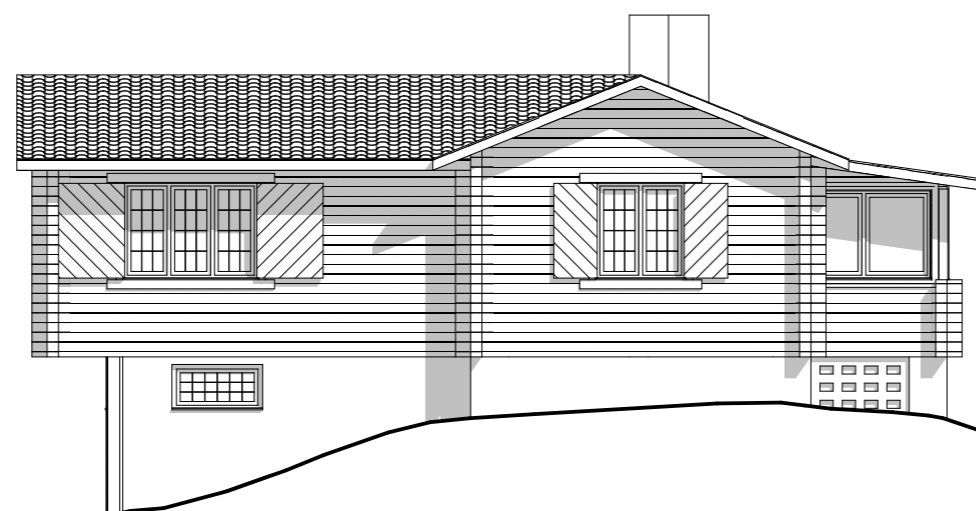

FASAD A4 (MOT NORDVÄST) - BEFINTLIG UTFORMNING
1:100

SKALA 1:100



REF: FASAD A4 (MOT NORDVÄST) - BEFINTLIG UTFORMNING

DESSA HANDLINGAR ÄR SKYDDAD ENLIGT UPPHYSRÄTTSLAGEN OCH FÅR INTE SPRIDAS, KOPieras, FÖRÄNDRAS ELLER I ÖVRIGT ANVÄNDAS UTAN UPPHYSRÄTTSMANNENS MEDGIVANDE. HANDLING FÅR ENDAST ANVÄNDAS AV BESTÄLLAREN FÖR AKTUELLT PROJEKT OCH FASTIGHET. © ROBERT SANDELL ARKITEKTKONTOR AKTIEBOLAG

LAGER: SB11

BET	ÄNDRING AVSER	DATUM	SKEN
-----	---------------	-------	------

FÖRSLAGSHANDLING

SÄBY 1-116

FILANVÄGEN 74 134 65 INGÅRD VÄRMDÖ KOMMUN

ROBERT SANDELL ARKITEKTKONTOR AKTIEBOLAG
BLEKINGEGATAN 24, 118 56 STOCKHOLM
073-096 20 81, MAIL@ROBERTSANDELL.SE
WWW.ROBERTSANDELL.SE

UPPDRAG NR	RITAD AV	HANDLÄGGARE
2132	RS	RS
DATUM	ANSVARIG	
2026-06-29	ROBERT SANDELL	<i>Robert Sandell</i>

OMBYGGNAD ENBOSTADSHUS OCH
NYBYGGNAD KOMPLEMENTBYGGNAD MM
FASAD A4 (MOT NORDVÄST) - BEFINTLIG
UTFORMNING

SKALA A3	NUMMER	BET
1:100	A-40-3-104E	

FILE: 2026-06-29_1113 /user/robert/sandell/arkitektkontor/projekt/2026-06-29_1113 - NYBYGGNAD KOMPLEMENTBYGGNAD MM - Robert Sandell